



FYSIOROADMAP

MONITORED REHAB SYSTEMS

HANDLEIDING

Hand/Pols meting algemeen



De Hand/Polis meting algemeen bestaat uit meerdere metingen die betrekking hebben op de hand en pols:

- Goniometing actief per vinger en pols;
- Goniometing passief per vinger en pols;
- Knijpkracht meting in KG;
- Knijpkracht meting in N;
- Pinchmetingen (3-punts greep, 2-puntsgreep en sleutelgreep) in KG;
- Pinchmetingen (3-punts greep, 2-puntsgreep en sleutelgreep) in N;
- Volumetrie meting vingers, hand en pols;
- Tekenfunctie.

The screenshot shows a software window titled 'Klinimetrie hand'. It contains patient information and a list of tests. The patient information is as follows:

Naam:	K.O.O.S., Koos
Geboortedatum:	dinsdag 1 januari 1980
BSN:	onbekend
Indicatie:	onbekend

Below the patient information, there is a section with the instruction: 'Kies een nieuwe test uit het menu hieronder, of open een test uit de lijst.' To the left of this section are several buttons: 'Goniometrie (actief)', 'Goniometrie (passief)', 'Knijpkracht meting', 'Kracht - Pinchmetingen', 'Volumetrie', and 'Teken'. To the right is a table with the following data:

Omschrijving	Score	T-moment
26-5-2014		
⊕ Goniometing hand (passief)		1
⊕ Goniometing hand (actief)		1
⊕ Knijpkracht meting		1
⊕ Kracht - Pinchmetingen		1
⊕ Volumetrie		1
2-6-2014		
⊕ Volumetrie		1
Tekenfunctie		1
Tekenfunctie		1

At the bottom of the window, there are three buttons: 'Bewerken', 'Verwijderen', and 'Sluiten'.

De *Hand/Pols meting algemeen* hoort thuis in het bewegingsonderzoek in de anamnese. Deze kunt u gemakkelijk toevoegen aan uw klinimetrie voorkeuze. Ga via het tabblad <Stambestanden> naar de toolbar <FysioRoadmap>. Ga naar <Fysiotherapie> en kies <Klinimetrie voorkeuze>.

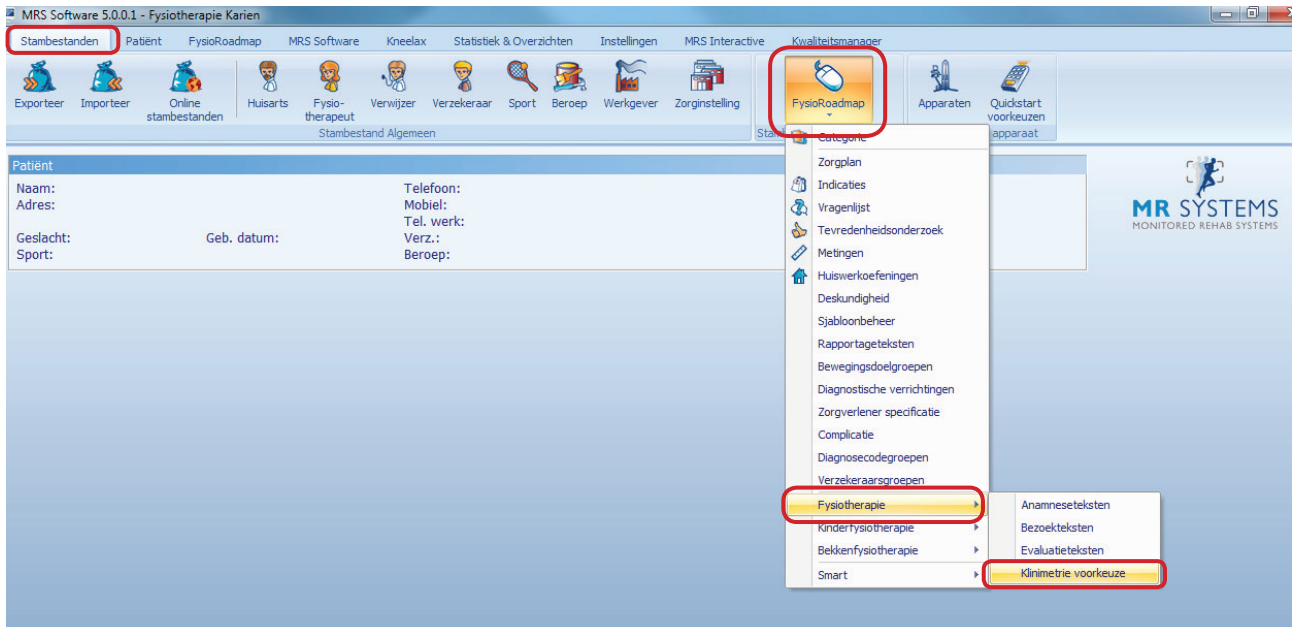

Selecteer bij *Aandoening* <Pols/Hand>.

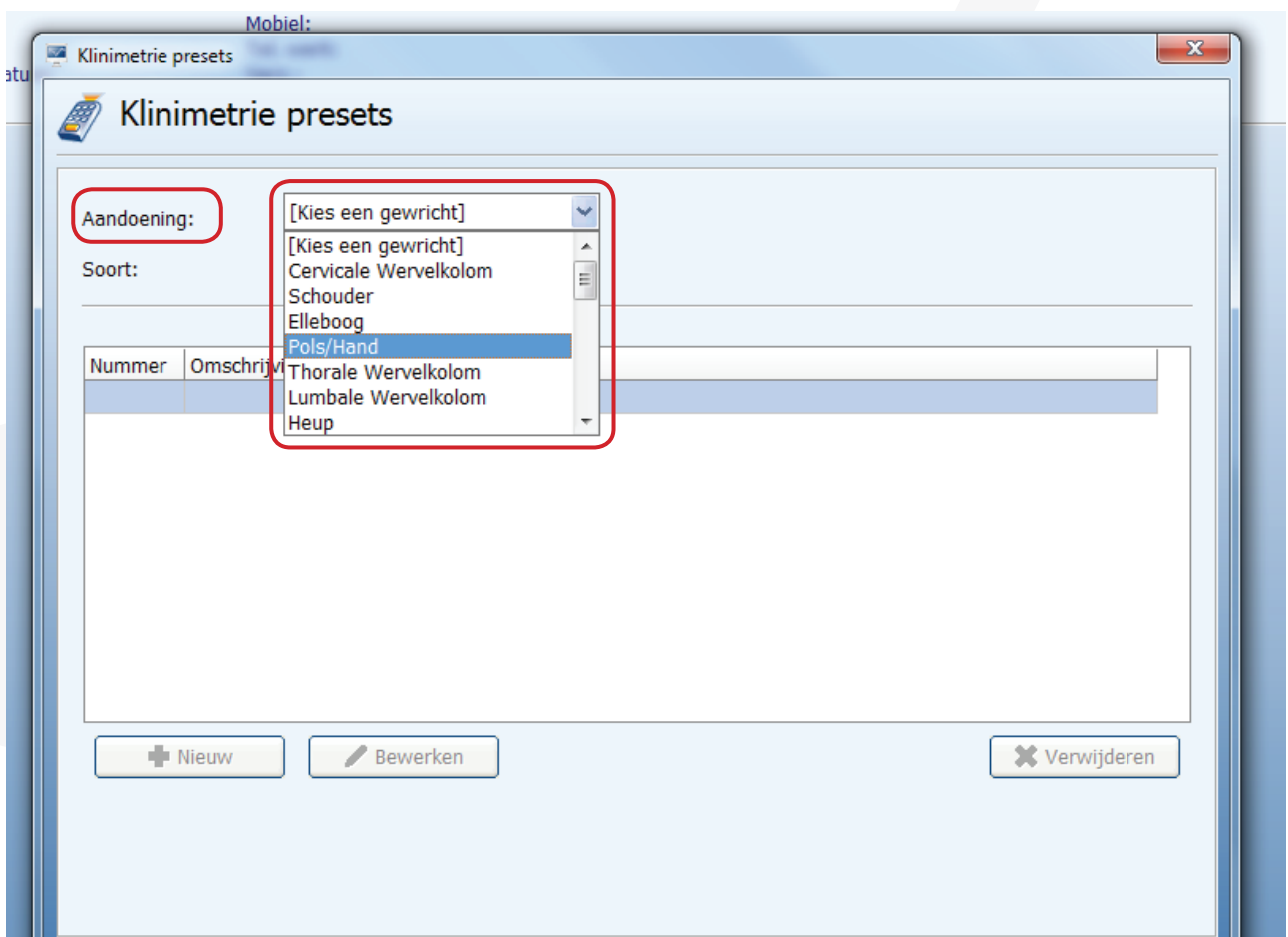

Selecteer bij *Soort* <Meting>. Klik op <Nieuw> om de nieuwe meting toe te voegen.

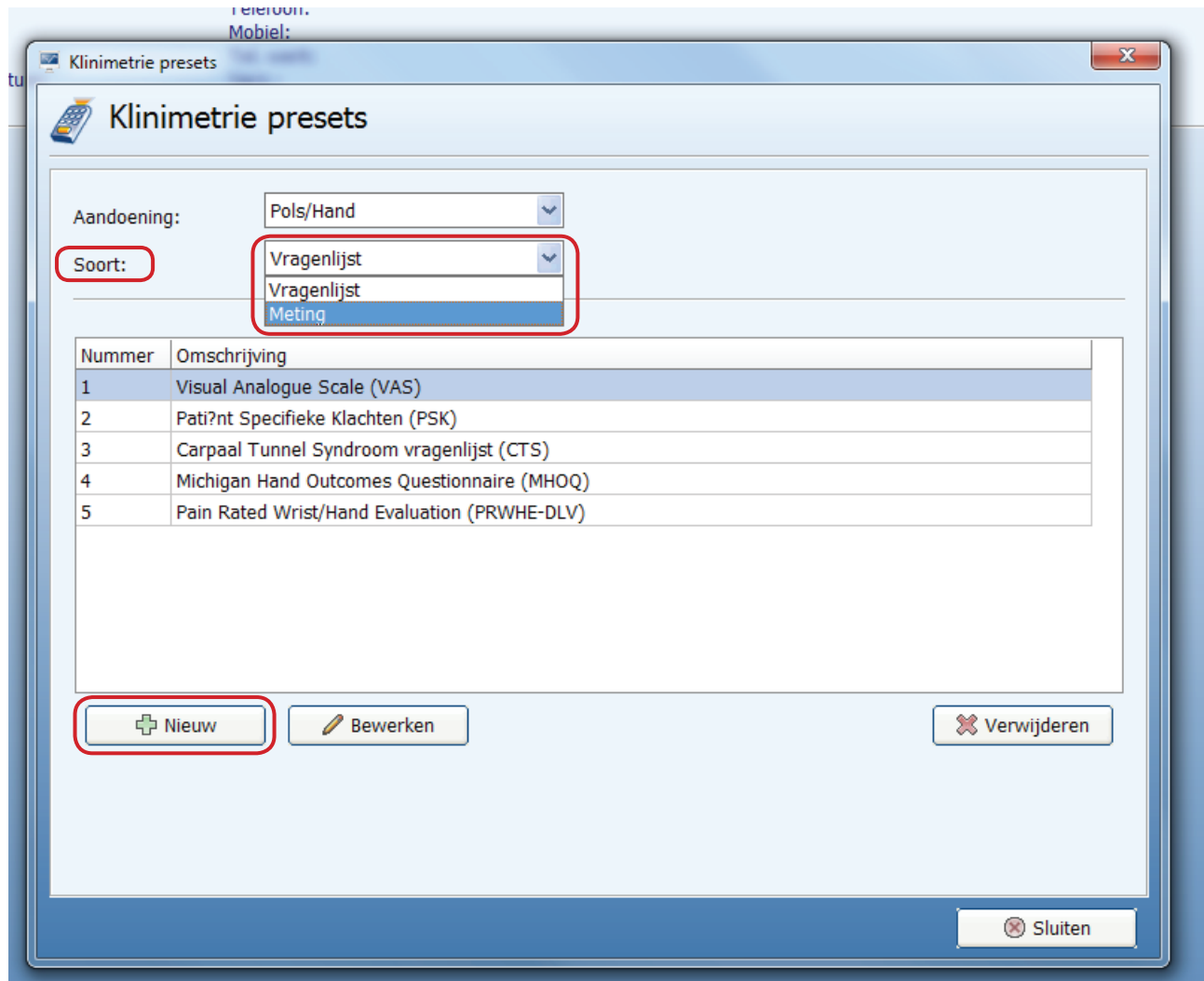

U kunt een nieuwe meting toevoegen door via de rechtermuisknop in het tekstvak *Meting* te klikken op de categorie <Pols/Hand> en daarna de meting <Hand/Pol meting algemeen> te kiezen. Wanneer de meting is toegevoegd, kunt u het menu verlaten.

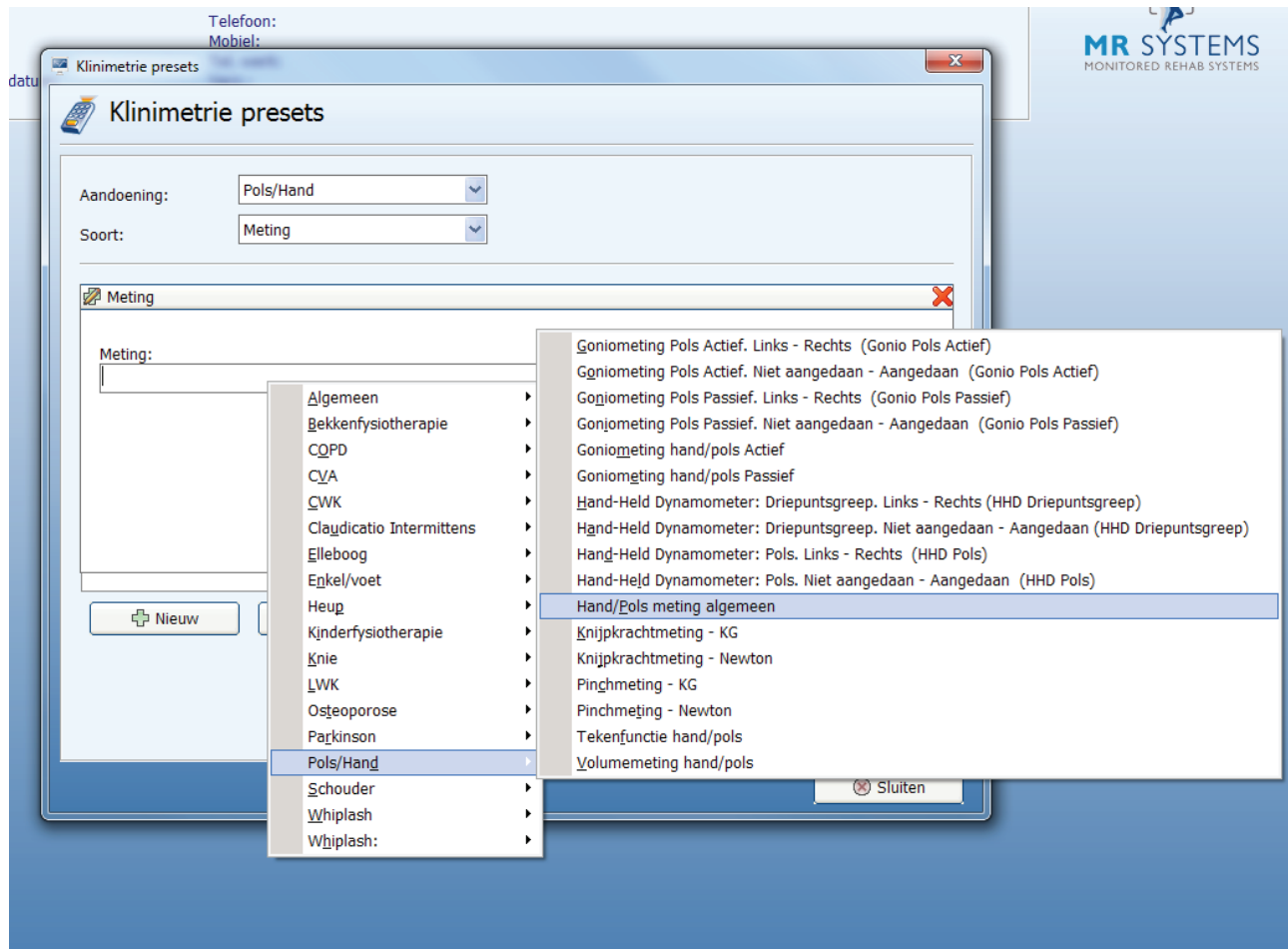

Uitvoeren van een anamnese

Ga naar tabblad <FysioRoadmap> en selecteer <Anamesekaart>. De anamesekaart kunt u vinden in de toolbar of in de sidebar.

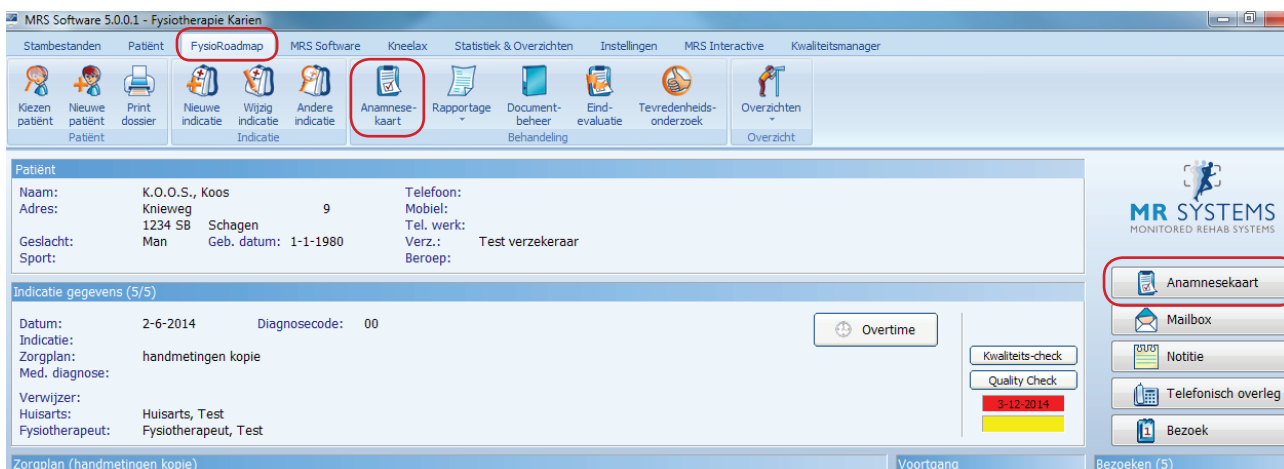

Kies vervolgens <Onderzoek> om naar de meting mogelijkheden te gaan.

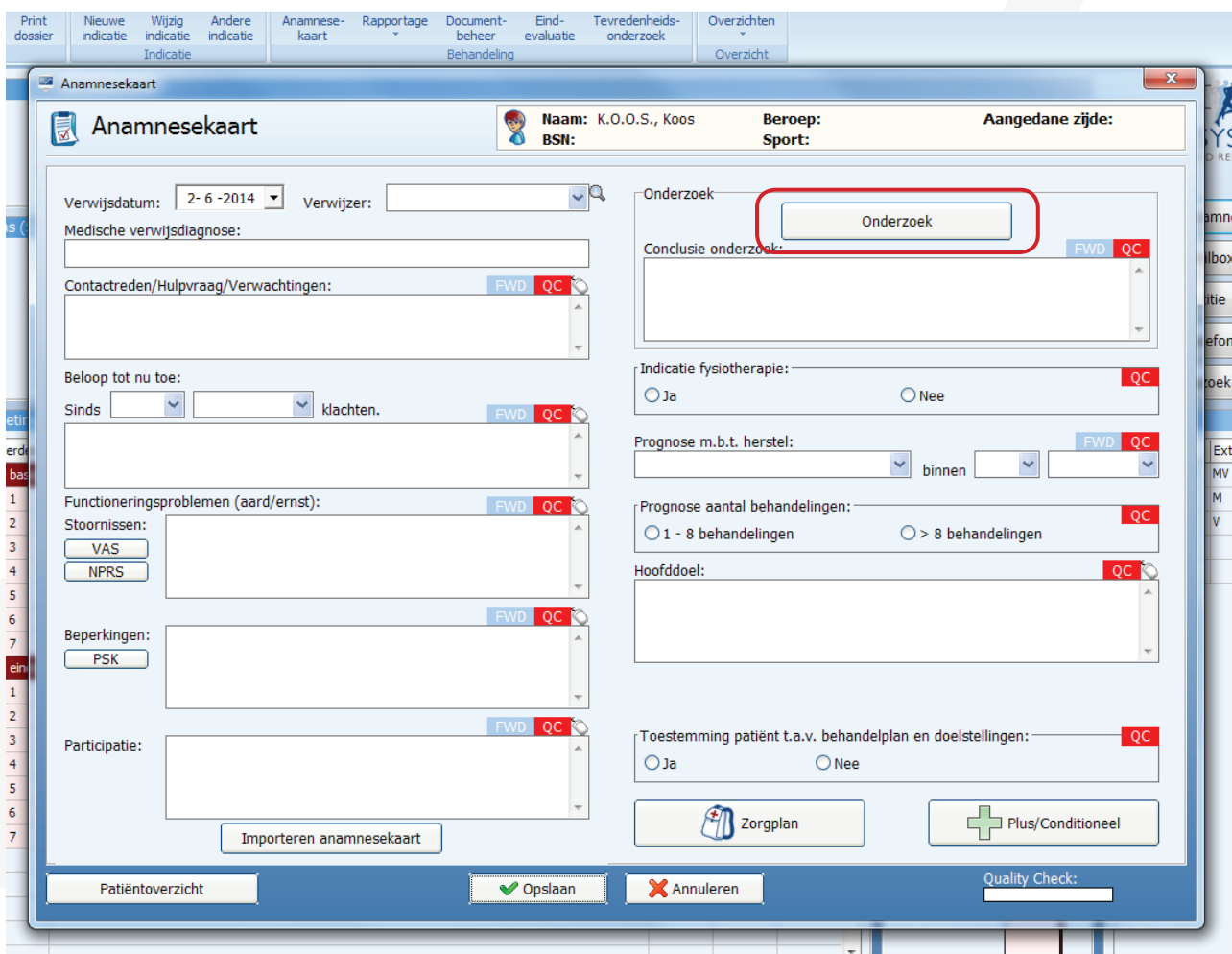

Om de meting uit te voeren in uw anamnese gaat u, na het volgen van bovenstaande stappen, in de anamnesekaart naar het <Bewegingsonderzoek> en daar kiest u <Hand/Polen>.

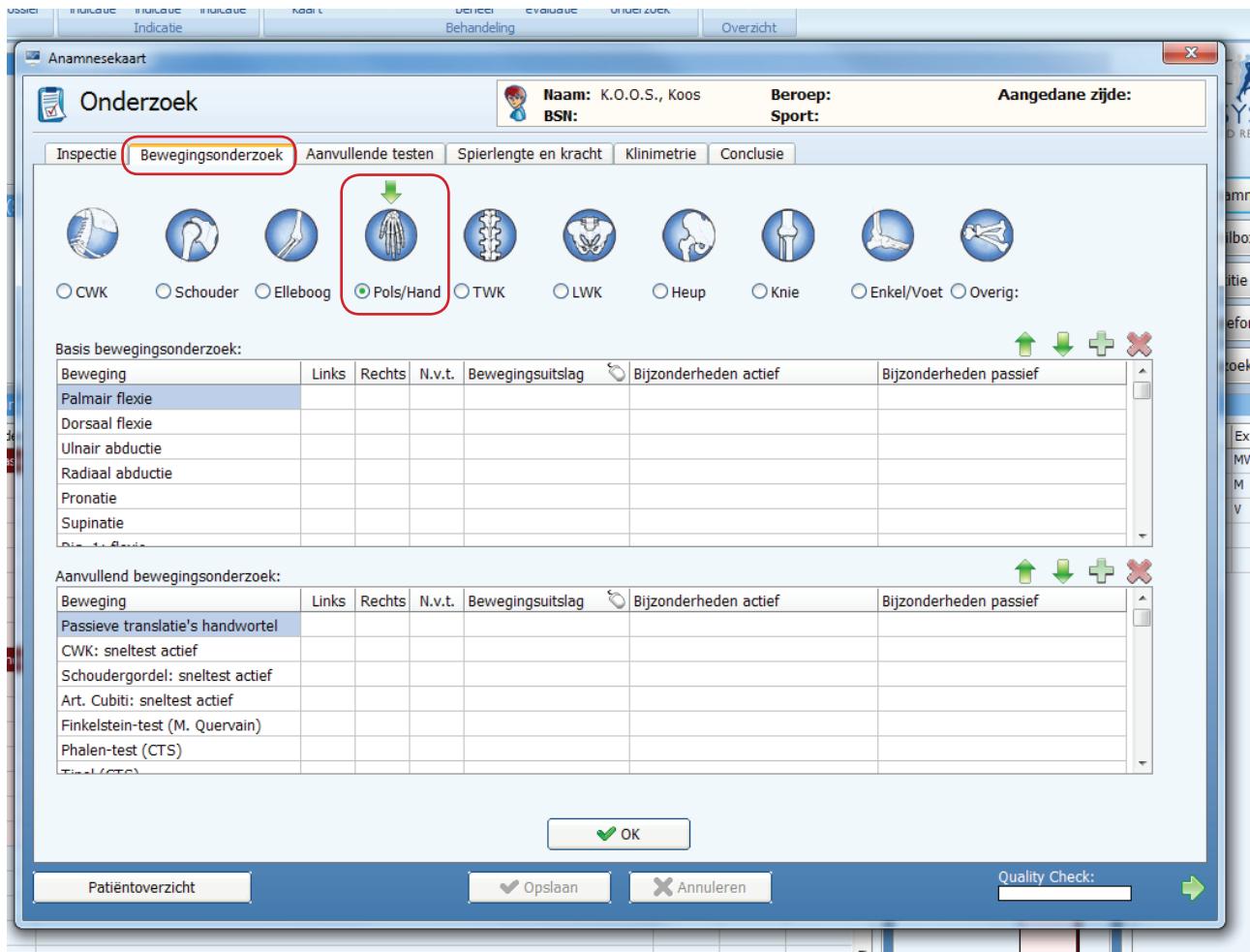

The screenshot shows the 'Anamnesekaart' (Anamnesis Card) software interface. At the top, there are tabs for 'Inspectie', 'Bewegingsonderzoek', 'Aanvullende testen', 'Spierlengte en kracht', 'Klinimetrie', and 'Conclusie'. The 'Klinimetrie' tab is selected and highlighted with a red box. Below the tabs, there is a patient information section with fields for 'Naam: K.O.O.S., Koos', 'Beroep: Sport:', and 'Aangedane zijde:'. Below this, there is a list of tests under the heading 'Klinimetrie:'. The tests listed are: Visual Analogue Scale (VAS), Patiënt Specifieke Klachten (PSK), Carpaal Tunnel Syndroom vragenlijst (CTS), Michigan Hand Outcomes Questionnaire (MHOQ), Pain Rated Wrist/Hand Evaluation (PRWHE-DLV), and Hand/Pols meting algemeen. The 'Hand/Pols meting algemeen' option is highlighted with a red box. Below the list, there are buttons for 'Nieuwe vragenlijst' and 'Nieuwe meting'. At the bottom of the window, there are buttons for 'Patiëntoverzicht', 'Opslaan', 'Annuleren', and a 'Quality Check' section with a green arrow.

Op het tabblad <Klinimetrie> kunt u nu de <Hand/Pols> vinden, waarin alle bovengenoemde metingen zijn opgenomen en achtereenvolgens in hetzelfde scherm uitgevoerd kunnen worden.

Tijdens de anamnese kunt u kiezen welke onderdelen van de *Hand/Pols meting algemeen* u wilt uitvoeren. U hoeft dus niet alle onderdelen uit te voeren. De uitgevoerde onderdelen kunt u dan later direct afvinken in uw zorgplan en op een later moment herhalen. Als u bij een vervolgmeting meerdere onderdelen wilt herhalen, kunt u de *Hand/Pols meting algemeen* in zijn geheel terug laten komen in het zorgplan bij een vervolgmeting. Wilt u slechts één of twee onderdelen herhalen dan kunt u deze ook als aparte metingen terug laten komen in het zorgplan.

Het is aan te bevelen de klinimetrie in uw huidige zorgplannen aan te passen met bovenstaande klinimetrie. Deze kunt u allemaal importeren via <Online stambestanden> – <Metingen> – <Pols/Hand>. In uw zorgplannen kunt u uw huidige klinimetrie aanvullen dan wel aanpassen naar deze nieuwe metingen.