



FYSIOROADMAP

MONITORED REHAB SYSTEMS

HANDLEIDING

Declaratie historie



1	OPBOUW DIVERSE DECLARATIES	03
2	INZIEN VERZEKERINGSPAKKETTEN	05
3	INZIEN DECLARATIE PER BEHANDELING	06
4	VERKLARING VAN LEGENDA	06

I OPBOWW DIVERSE DECLARATIES

Door middel van de declaratie historie is de opbouw van de diverse declaraties van een geselecteerde patiënt in te zien. De declaratie historie is per indicatie en per gedeclareerde afspraak inzichtelijk.

Ga via het tabblad <Administratief> naar de toolbar <Declaratie historie>.



Selecteer een patiënt en selecteer vervolgens <Declaratie historie>. Indien de patiënt al in één van de andere tabbladen is geselecteerd, zal deze reeds worden weergegeven. De meest recent gekozen indicatie wordt weergegeven.

Van de geselecteerde patiënt zijn nu de volgende gegevens zichtbaar:

- Naam: Naam van geselecteerde patiënt.
- Diagnosecode: Diagnosecode van de geselecteerde indicatie.
- Chronisch:
 - Ja » de diagnose code is gemarkeerd als chronisch.
 - Nee » de diagnose code is gemarkeerd als NIET-chronisch.
- Eerste aandoening:
 - Ja » de indicatie staat gemarkeerd als eerste aandoening (code 001).
 - Nee » de indicatie staat gemarkeerd als vervolg aandoening (code 002).
- Indicatie: De geselecteerde indicatie waarvan de declaratie historie wordt getoond.
- Zorgplan: Het aan de indicatie gekoppelde zorgplan.
- Verzekeraar: De zorgverzekeraar waarbij de geselecteerde patiënt één of meerdere polissen heeft.

Declaratie historie

Naam: Patient Test A, A

Diagnosecode: 003478 Indicatie: 1-3-2014 - (2013) Algemeen Langdurig - 12 weken versie 1.0

Chronisch: Ja Zorgplan: (2013) Algemeen Langdurig - 12 weken versie 1.0

Eerste aandoening: Ja Verzekeraar: Caresco BV (VGZ) [Notitie]

Datum	Omschrijving	Vorm	Indicatiecode	Bedrag /	Status
04-03-2014	JH001 - Joost zijn experimentele code	papier	008	€ 25,33	●
08-03-2014	JH001 - Joost zijn experimentele code	papier	008	€ 25,33	●
11-03-2014	1000 - Zitting fysiotherapie	digitaal	008	€ 28,91	●
15-03-2014	1000 - Zitting fysiotherapie	digitaal	008	€ 28,91	●
18-03-2014	1000 - Zitting fysiotherapie	digitaal	008	€ 28,91	●
22-03-2014	1000 - Zitting fysiotherapie	digitaal	008	€ 28,91	●
25-03-2014	JH001 - Joost zijn experimentele code	papier	008	€ 25,33	●
01-04-2014	JH001 - Joost zijn experimentele code	papier	008	€ 25,33	●
05-04-2014	JH001 - Joost zijn experimentele code	papier	008	€ 25,33	●

[Print] [Open factuur] [Sluiten]

Hier worden de volgende gegevens weergegeven:

- Datum: Datum van de behandeling in de agenda.
- Omschrijving: Prestatiecode van de behandeling inclusief de omschrijving van de prestatiecode.
- Vorm: Declaratievorm van de (laatst) aangemaakte of nog aan te maken factuur.
- Indicatiecode: De indicatiecode in de laatst aangemaakt factuur.
- Bedrag: Het gefactureerde of nog te factureren bedrag van deze behandeling.
- Status: Declaratie status van deze behandeling.

U heeft de mogelijkheid om via de button <Notitie> een notitie te maken.

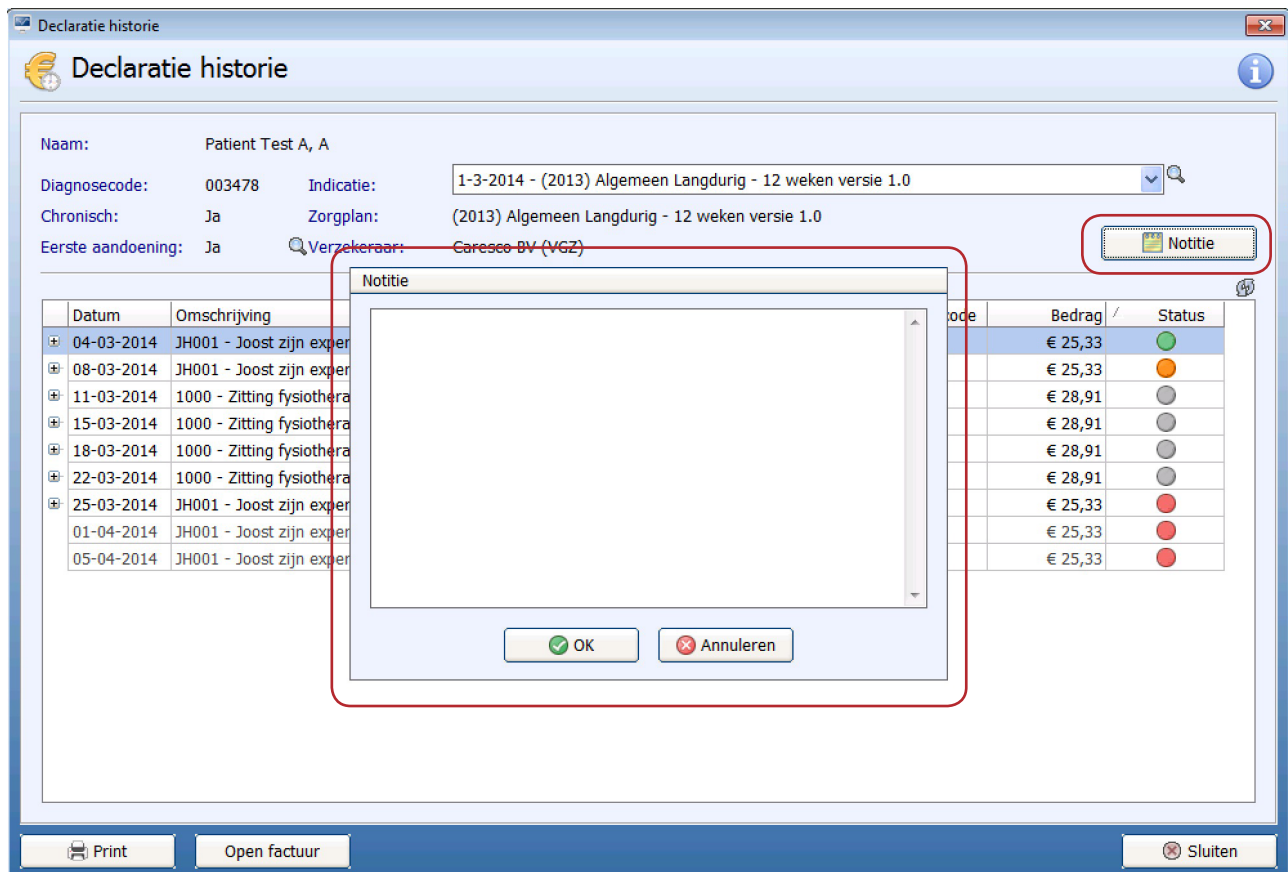

Indien inzage in een andere indicatie gewenst is, kan deze hierin worden gewijzigd.



2 INZIEN VERZEKERINGSPAKKETTEN

Het is mogelijk vanuit bovenstaand scherm direct het verzekeringspakket in te zien. Selecteer  voor de verzekeraar. Vervolgens zijn de basisverzekering en (indien van toepassing) de aanvullende verzekering te raadplegen.



Verzekering gegevens

Beter Af Polis Natura

Patiënt:
 Verzekerdenummer: 0125478
 Zorgverzekeraar: Zilveren Kruis Achmea Zorgverzekeringen NV
 Pakketcode: 100
 Geldigheid: 1/01/2006 t/m

Soort: Basis
 Vergoeding:

Vergoeding:
 vanaf de 21e behandeling volledig. Tot 18 jaar 18 behandelingen per indicatie (chronisch volledig) en bij urine-incontinentie BT 9 behandelingen. Niet gecontracteerd op verwijzing en Max. Eur.14,50 per behandeling

Directe Toegang Fysiotherapie:
 vanaf de 21e behandeling volledig. Tot 18 jaar 18 behandelingen per indicatie (chronisch volledig) en bij urine-incontinentie BT 9 behandelingen. Niet gecontracteerd op verwijzing en Max. Eur.14,50 per behandeling

Verwijzing:
 Verwijzing bij chroniciteit en aan huis behandeling

Machtiging:
 Geen machtigingsprocedure

Bijzonderheden:
 Geen vergoeding fysio- of oefentherapie psychosomatische therapie uit de basisverzekering. Tarief manuele therapie max. 9 behandelingen/indicatie/patient p.jr. en alleen bij

Sluiten



Verzekering gegevens

Beter af Polis 1 ster

Patiënt:
 Verzekerdenummer: 123456
 Zorgverzekeraar: Zilveren Kruis Achmea Zorgverzekeringen NV
 Pakketcode: 200
 Geldigheid: 1/01/2013 t/m

Soort: Aanvullend
 Vergoeding: 6 behandelingen

Vergoeding:
 Max. 6 behandelingen p.jr.. Tot 18 jaar alleen bij contractanten volledige vergoeding. Niet gecontracteerd zie bij basispolis

Directe Toegang Fysiotherapie:
 Max. 6 behandelingen p.jr.. Tot 18 jaar alleen bij contractanten volledige vergoeding. Niet gecontracteerd zie bij basispolis

Verwijzing:
 Verwijzing bij chroniciteit, aan huis behandeling

Machtiging:
 Geen machtigingsprocedure

Bijzonderheden:
 Vergoeding geldt voor fysio- en oefentherapie samen. Tarief manuele therapie max. 9 behandelingen/indicatie/patient p.jr. (indien polis toereikend is) en alleen bij bepaalde

Sluiten

3 INZIEN DECLARATIE PER BEHANDELING

Indien een behandeling reeds is gedeclareerd, zal er voor de behandeldatum een +-teken staan. Door dit +-teken te selecteren, wordt de declaratie historie in chronologische weergave getoond.

Datum	Omschrijving	Vorm	Indicatiecode	Bedrag /	Status
01-01-2014	F1010 - THP	papier	008	€ 20,00	●
03-01-2014	F1010 - THP	papier	008	€ 20,00	●
06-01-2014	F1010 - THP	papier	008	€ 20,00	●
10-01-2014	F1010 - THP	papier	008	€ 20,00	●
13-01-2014	F1010 - THP	papier	008	€ 20,00	●
17-01-2014	1000 - Zitting fysiotherapie	papier	008	€ 31,50	●
	26/05/2014 - Debetfactuur: 100000000784	papier	008	€ 31,50	
	3/06/2014 - Creditfactuur: 100000000794	papier	008	€ -31,50	
	5/08/2014 - Debetfactuur: 100000000818	papier	008	€ 31,50	
20-01-2014	F1010 - THP	papier	008	€ 20,00	●
24-01-2014	F1010 - THP	papier	008	€ 20,00	●
27-01-2014	F1010 - THP	papier	008	€ 20,00	●
03-02-2014	F1010 - THP	papier	008	€ 20,00	●
07-02-2014	F1010 - THP	papier	008	€ 20,00	●
10-02-2014	F1010 - THP	papier	008	€ 20,00	●
14-02-2014	F1010 - THP	papier	008	€ 20,00	●
17-02-2014	F1010 - THP	papier	008	€ 20,00	●

Weergave:

Een **zwarte** declaratie regel: Verwijst naar een debetfactuur.

Een **rode** declaratieregels: Verwijst naar een credit- of correctiefactuur.

Op basis van eventuele wijzigingen van de instellingen kan de omschrijving, de indicatiecode en/of het bedrag variëren. De datum (van de behandeling) zal een vast gegeven zijn.

4 VERKLARING VAN LEGENDA

Door te selecteren kan de legenda van de declaratie historie worden geopend.

De declaratiestatus van een behandeling wordt door middel van een kleur weergegeven.

Niet gefactureerd: De behandeling is (nog) niet gefactureerd.

Verstuurd: De behandeling is verstuurd. (Er is nog geen retourinformatie beschikbaar binnen FysioRoadmap.)

Declaratie goedgekeurd: De declaratie is door de zorgverzekeraar goedgekeurd. (De declaratie wordt/is uitbetaald.)

Creditatie goedgekeurd: De creditatie is door de zorgverzekeraar goedgekeurd. (De declaratie wordt/zal worden verrekend.)

Afgekeurd: De declaratie is afgekeurd (met toevoeging van reden van afkeuring).

Gecrediteerd: De oorspronkelijke declaratie is gecrediteerd (papieren factuur).

Uitgesteld: De declaratie is uitgesteld (alleen van toepassing bij beweegprogramma's en DBC-declaraties).