



FYSIOROADMAP

MONITORED REHAB SYSTEMS

HANDLEIDING

KIB



Inhoud

RELEASE NOTES	1
Versie 5.3.0.5.....	1
Inleiding.....	4
Wie kan vanuit FysioRoadmap gegevens versturen naar Kwaliteit In Beweging?.....	5
Voorwaarden.....	5
Wat zijn de voorwaarden waar een dossier aan moet voldoen voordat er gegevens naar KIB verstuurd kunnen worden?.....	5
Wat zijn de voorwaarden waar de stambestanden aan moeten voldoen voordat er gegevens naar KIB verstuurd kunnen worden?.....	5
Wat zijn de voorwaarden waar het systeem aan moet voldoen voordat er gegevens naar KIB verstuurd kunnen worden?.....	5
Wat wordt er daadwerkelijk naar KIB verstuurd?.....	6
Algemene gegevens.....	6
AGB-Code van de praktijk.....	6
KvK-nummer van de praktijk.....	6
Postcode van de praktijk.....	6
Huisnummer van de praktijk.....	6
Aantal dossiers waarvan de patiënt bezwaar heeft gemaakt tegen het versturen van gegevens aan derden.....	6
Patiëntgegevens.....	6
Geboortjaar van de patiënt.....	6
Geslacht van de patiënt.....	6
Postcode van de patiënt.....	6
Dossiergegevens.....	7
Diagnosecode.....	7
HulpvraagVastgelegd.....	7
VerwachtHerstel.....	7
DuurFunctioneringsProblemen.....	7
BelooptFunctioneringsProblemen.....	7
DiagnoseVastgelegd.....	7
HoofddoelVastgelegd.....	7
DatumEindevaluatie.....	7
EindresultaatBehaald.....	8
Nevenpathologie.....	8

Recidief.....	8
RedenEindeZorg.....	8
Bezoeken.....	9
AGB-Code van de behandelaar.....	9
BIG-Nummer van de behandelaar.....	9
Bezoekdatum.....	9
Prestatiecode.....	9
Meetinstrumenten.....	9
Code.....	9
AGB-Code van de behandelaar.....	9
BIG-Nummer van de behandelaar.....	9
DatumAfname.....	10
Score.....	10
Het aanleveren van gegevens aan KIB.....	11
Vorbereiding.....	11
Data inzien.....	14
Versturen.....	16
Een vorige aanlevering openen.....	17

INLEIDING

Masterplan Kwaliteit In Beweging (KIB) is een project op initiatief van het KNGF, waarbij op landelijk niveau dossierinformatie wordt verzameld vanuit fysiotherapiepraktijken. In FysioRoadmap is een functionaliteit ingebouwd om eenvoudig data te versturen naar KIB. Meer informatie over dit project van het KNGF kunt u terugvinden op <http://www.landelijkedatabasefysiotherapie.nl>.

Wie kan vanuit fysioroadmap gegevens versturen naar kwaliteit in beweging?

Elke gebruiker met genoeg rechten om in het tabblad 'Statistiek & Overzichten' gebruik te maken van het paneel 'Verzekeraar', kan gegevens versturen naar KIB.

VOORWAARDEN**Wat zijn de voorwaarden waar een dossier aan moet voldoen voordat er gegevens naar kib verstuurd kunnen worden?**

Om gegevens naar KIB te kunnen versturen moet er aan een aantal voorwaarden voldaan worden.

1. De patiënt mag geen bezwaar hebben gemaakt tegen het versturen van gegevens naar derden. Dit bezwaar kan in de anamnesekaart of in het DTF formulier vastgelegd worden.
2. Het dossier moet aan minimaal één van de onderstaande voorwaarden voldoen.
 - De indicatiedatum valt binnen de huidige aanleverperiode.
 - Er is een bezoek aangemaakt binnen de huidige aanleverperiode.
 - Er is klinimetrie afgenomen in de huidige aanleverperiode.
3. Er moet een geldige diagnosecode zijn ingevuld bij het dossier.
4. De gegevens zijn nog niet eerder verstuurd binnen de huidige aanleverperiode.

Wat zijn de voorwaarden waar de stambestanden aan moeten voldoen voordat er gegevens naar KIB verstuurd kunnen worden?

Om gegevens goed en volledig naar KIB te kunnen sturen is het van belang dat de AGB-Codes van zowel de praktijk als van de werkzame fysiotherapeuten goed zijn ingevuld.

Wat zijn de voorwaarden waar het systeem aan moet voldoen voordat er gegevens naar KIB verstuurd kunnen worden?

Om FysioRoadmap met KIB te kunnen laten communiceren, moet het systeem waar FysioRoadmap op geïnstalleerd is, het volgende internet adres kunnen benaderen:

https://ldf.mediquest.nl/KNGF_Webservice/LDFService.asmx

WAT WORDT ER DAADWERKELIJK NAAR KIB VERSTUURD?

In de specificatie zoals aangeleverd door KIB, staan onderstaande items beschreven. Bij een aanlevering probeert FysioRoadmap zoveel mogelijk items te vullen. Sommige items zijn volgens de specificatie verplicht, waardoor een bezoek, klinimetrie of zelfs een volledig dossier bij onvolledige gegevens niet verstuurd kan worden.

Indien er in FysioRoadmap gebruik wordt gemaakt van meerdere instituten, zal er per instituut een aanlevering gedaan moeten worden.

Algemene gegevens

Algemene gegevens die bij elke aanlevering verstuurd worden zijn:

AGB-Code van de praktijk

Omschrijving: Unieke AGB-code ter identificatie van aanleverende praktijk.

Verplicht: Ja

KvK-nummer van de praktijk

Omschrijving: Het inschrijvingsnummer van de hoofdvestiging van de praktijkorganisatie in het Handelsregister.

Verplicht: Ja

Postcode van de praktijk

Omschrijving: Postcode van de aanleverende locatie.

Verplicht: Ja

Huisnummer van de praktijk

Omschrijving: Huisnummer van de aanleverende locatie.

Verplicht: Ja

Aantal dossiers waarvan de patiënt bezwaar heeft gemaakt tegen het versturen van gegevens aan derden.

Verplicht: Nee

Patiëntgegevens

Gegevens die per patiënt verstuurd worden zijn:

Geboortjaar van de patiënt

Omschrijving: Het jaar waarin de patiënt is geboren.

Verplicht: Ja

Geslacht van de patiënt

Omschrijving: Het geslacht van de patiënt.

Verplicht: Ja

Postcode van de patiënt

Omschrijving: Alleen de 4 cijfers van de postcode van de patiënt.

Verplicht: Nee

DOSSIERGEGEVENS

Gegevens die per dossier verstuurd worden zijn:

Diagnosecode

Omschrijving: Samengestelde locatiecode en samengestelde pathologiecode (Paramedische diagnosecode)

Verplicht: Ja

HulpvraagVastgelegd

Omschrijving: Is de contactreden/hulpvraag vastgelegd in het dossier?

Verplicht: Ja

VerwachtHerstel

Omschrijving: Deze waarde wordt bepaald door het ingevulde verwachte herstel. De waarde wordt bepaald met behulp van een codelijst.

<https://eisen.fysio-epd.nl/index.php/gegevensmodel/viewkeuzelijst/keuzelijstId/3>

Verplicht: Nee

DuurFunctioneringsProblemen

Omschrijving: Duur functioneringsproblemen in weken. Indien de waarde groter is dan 999 wordt deze niet gevuld.

Verplicht: Nee

BeloopFunctioneringsProblemen

Omschrijving: Beloop ervaren functioneringsproblemen. De waarde wordt bepaald met behulp van een codelijst. In FysioRoadmap is het veld 'beloop' een tekstveld, waardoor het lastig is de juiste code te bepalen. Er wordt gecontroleerd op de termen 'toegenomen', 'afgenomen', 'niet gewijzigd' en 'wisselend' in het veld beloop. Als het veld leeg is wordt de code 0 gestuurd. Als het veld geen van bovenstaande termen bevat, wordt het item 'beloopfunctioneringsproblemen' gewoon niet aangeleverd.

<https://eisen.fysio-epd.nl/index.php/gegevensmodel/viewkeuzelijst/keuzelijstId/1>

Verplicht: Ja

DiagnoseVastgelegd

Omschrijving: Is de fysiotherapeutische diagnose vastgelegd in het dossier?

Verplicht: Ja

HoofddoelVastgelegd

Omschrijving: Is in het dossier het eindresultaat/hoofddoel vastgelegd?

Verplicht: Ja

DatumEindevaluatie

Omschrijving: Datum eindevaluatie.

Verplicht: Nee

EindresultaatBehaald

Omschrijving: In welke mate is het beoogd eindresultaat/hoofddoel behaald? Deze waarde wordt bepaald met behulp van een codelijst. In FysioRoadmap is het veld 'behandelresultaat ten aanzien van het beoogd eindresultaat' een tekstveld, waardoor het lastig is de juiste code te bepalen. Daarom wordt er gekeken of het veld 'Reden beëindigen behandelproces' gelijk is aan 'Client uitbehandeld (behandeldoel bereikt)'. Als dit het geval is krijgt het item EindresultaatBehaald de waarde 'behandeldoel is behaald'. Anders krijgt het item 'EindresultaatBehaald' een waarde afhankelijk van het feit of het veld 'behandelresultaat ten aanzien van het beoogd eindresultaat' gevuld is.

Wel gevuld resulteert in de waarde 'Onbekend of behandeldoel is behaald'.

Niet gevuld resulteert in de waarde 'Niet vastgelegd'

<https://eisen.fysio-epd.nl/index.php/gegevensmodel/viewkeuzelijst/keuzelijstId/5>

Verplicht: Ja

Nevenpathologie

Omschrijving: Is er sprake van relevante nevenpathologie? Omdat nevenpathologie in FysioRoadmap een tekstveld is, wordt deze waarde nooit gevuld. KIB heeft aangegeven dat het daadwerkelijk om 'relevante' nevenpathologie gaat en dat kan de software niet beoordelen.

verplicht: Nee

Recidief

Omschrijving: Is er sprake van een recidief van dezelfde klachten in het afgelopen jaar?

verplicht: Nee

RedenEindeZorg

Omschrijving: Reden einde zorg. Deze waarde wordt bepaald met behulp van een codelijst.

http://ei.vektis.nl/WespCodelijstenDetail.aspx?Co_Ge_Code=COD217&Co_Or_Code=VEK1

verplicht: Nee

BEZOEKEN

Gegevens die per bezoek verstuurd worden zijn:

AGB-Code van de behandelaar

Omschrijving: Unieke AGB-code ter identificatie van de behandelaar.

Verplicht: Ja

BIG-Nummer van de behandelaar

Omschrijving: Het zorgverlenersnummer van de behandelaar in het BIGregister van het CIBG.

Verplicht: Ja

Bezoekdatum

Omschrijving: Datum waarop prestatie/verrichting heeft plaatsgevonden.

Verplicht: Ja

Prestatiecode

Omschrijving: Prestatiecode volgens Vektis standaard PM304 (Prestatie codelijst Paramedische hulp)

Verplicht: Nee

In de huidige versie van de KIB functionaliteit zullen de prestatiecodes niet verstuurd worden. In de toekomst zullen alleen van gebruikers met een Agenda/declaratie module van Monitored Rehab Systems ook de prestatiecodes verstuurd worden.

MEETINSTRUMENTEN

Gegevens die van alle afgenomen klinimetrie verstuurd worden zijn:

Code

Omschrijving: Via onderstaande link kunt u een codelijst openen.

<https://eisen.fysio-epd.nl/index.php/gegevensmodel/viewkeuzelijst/keuzelijstId/2>

Deze codelijst bevat voor bijna alle klinimetrie een unieke code.

Niet **alle** klinimetrie wordt verstuurd, maar alleen de klinimetrie waar KIB om vraagt, zie codelijst.

Deze code wordt meegestuurd naar KIB. Om technische redenen wordt bij alle vragenlijsten en meetinstrumenten die niet door FysioRoadmap zijn uitgebracht (zelfgemaakte vragenlijsten) de code 999 verstuurd. Dit is de code die overeenkomt met de omschrijving overig.

Verplicht: Ja

AGB-Code van de behandelaar

Omschrijving: Unieke AGB-code ter identificatie van de behandelaar die de klinimetrie heeft afgenomen.

Verplicht: Nee

BIG-Nummer van de behandelaar

Omschrijving: Het zorgverlenersnummer van de behandelaar die de klinimetrie heeft afgenomen.

Verplicht: Ja

DatumAfname

Omschrijving: De Datum waarop het meetinstrument is afgenomen

Verplicht: Nee

Score

Per afgenomen vragenlijst wordt per vraag de score verstuurd. Van afgenomen meetinstrumenten wordt er geen score verstuurd. De score kan nooit tekst bevatten. Het is altijd de score die bij een bepaald antwoord van een meerkeuzevraag hoort.

Verplicht: Nee

HET AANLEVEREN VAN GEGEVENS AAN KIB

Vorbereiding

Het KIB-scherm kan geopend worden door in het tabblad Statistiek en Overzichten te klikken op de knop 'KIB'. Voordat het scherm daadwerkelijk wordt geopend verschijnt onderstaande melding. Deze melding kan niet worden uitgezet.

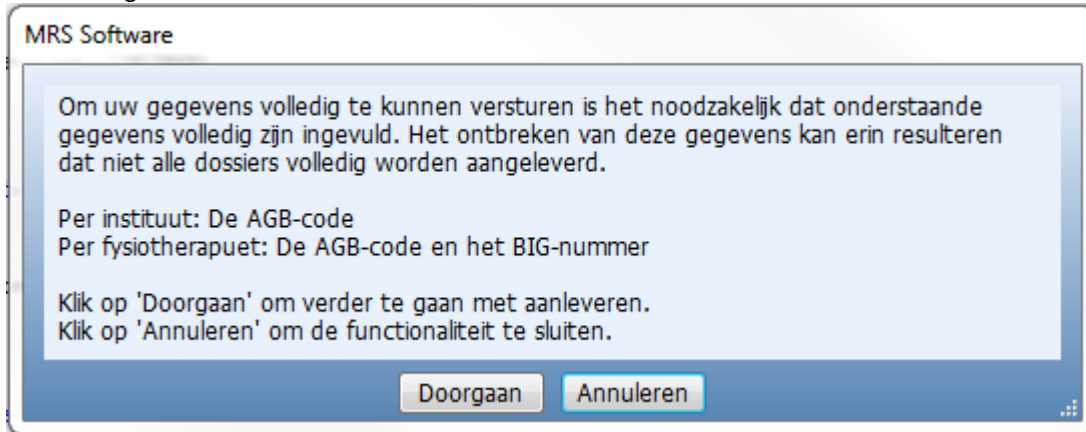

Indien er op 'Doorgaan' wordt geklikt, verschijnt onderstaand scherm. Tijdens het openen van dit scherm wordt de huidige verzamelperiode opgevraagd van de KIB webservice.

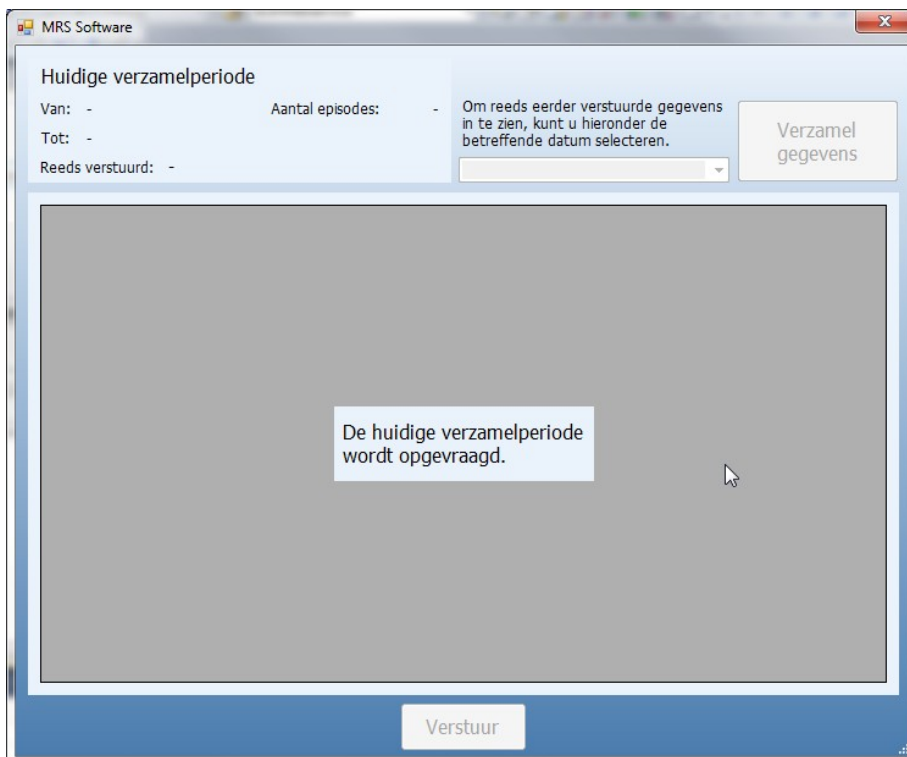

Indien de verzamelperiode succesvol is opgehaald wordt de huidige verzamelperiode weergegeven in het scherm. Onder de verzamelperiode staat aangegeven of er binnen deze verzamelperiode reeds eerder data is aangeleverd.

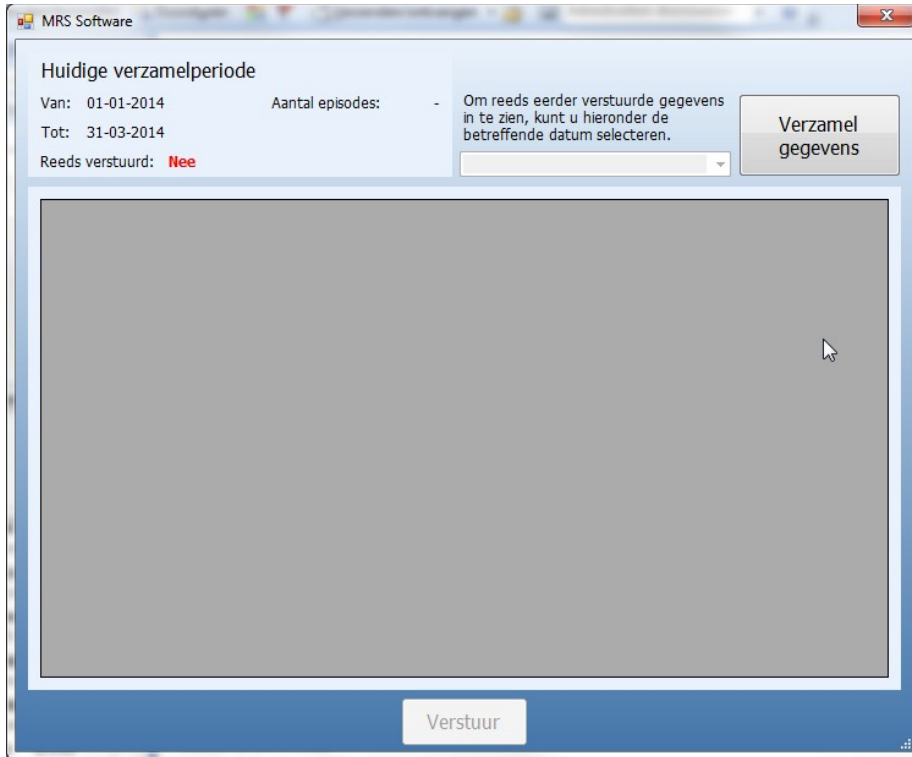

Indien de verzamelperiode niet opgehaald kon worden, blijft de huidige verzamelperiode leeg. Er kunnen dan ook geen gegevens verzameld en/of verstuurd worden. Indien aanwezig, kunnen er wel reeds eerder verstuurd bestanden geopend worden.

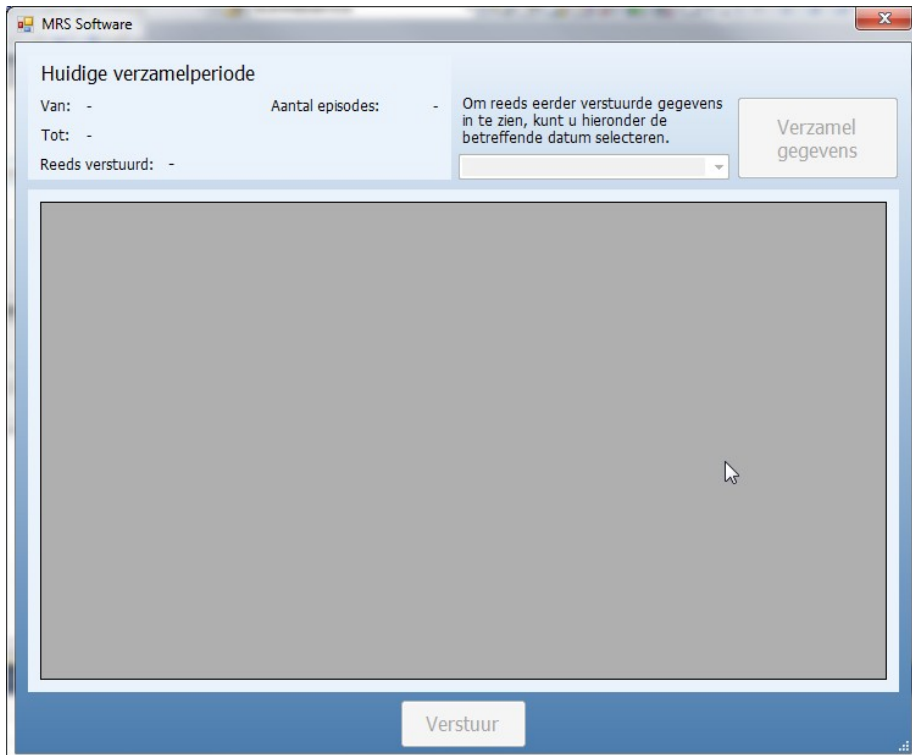

Door op de knop 'Verzamel gegevens' te klikken, worden de te versturen gegevens verzameld en in een bericht geplaatst. Tijdens het verzamelen wordt de voortgang getoond in een voortgangsbalk. Het aantal episodes waarvan de gegevens worden verzameld, wordt boven in het scherm weergegeven. Dit aantal is inclusief de episodes waarvan de patiënt bezwaar heeft gemaakt. Het verzamelen van de gegevens kan eenvoudig gestopt worden door op 'Annuleer' te klikken.

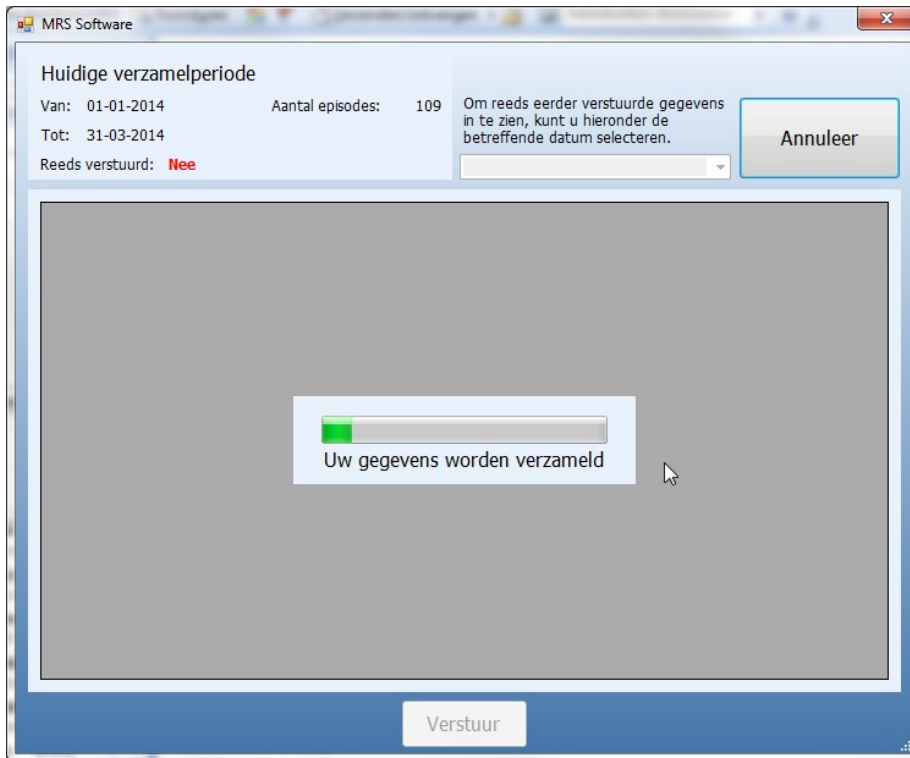

DATA INZIEN

Na het verzamelen van de gegevens worden de patiënten getoond waarvan gegevens verstuurd kunnen gaan worden. Ook wordt er gecontroleerd of het bericht technisch goed is opgebouwd. Dit om te voorkomen dat een verstuurd bericht wordt afgekeurd door KIB. Als het bericht technisch goed is bevonden, wordt het mogelijk om op de 'Verstuur' knop te klikken.

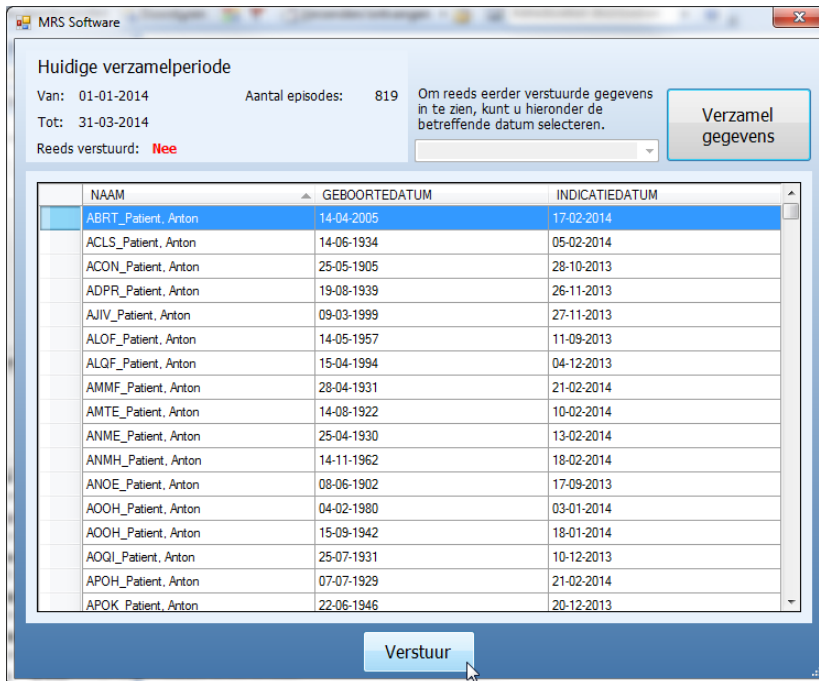

Voordat het bericht wordt verstuurd kan de data uit het bericht worden ingekeken door te dubbelklikken op een patiënt. Het eerste tabblad toont de patiëntgegevens. De overige tabbladen tonen de aanwezige indicaties. Alleen gevulde items worden getoond in dit overzicht.

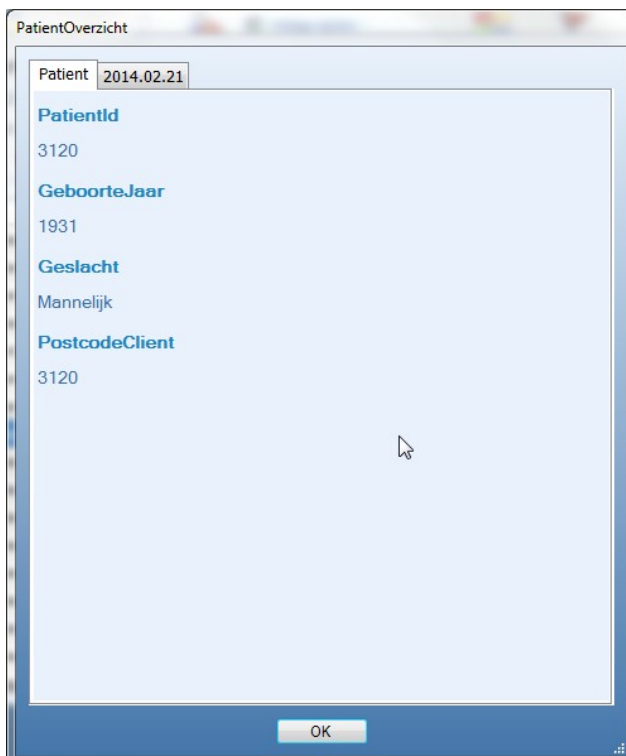

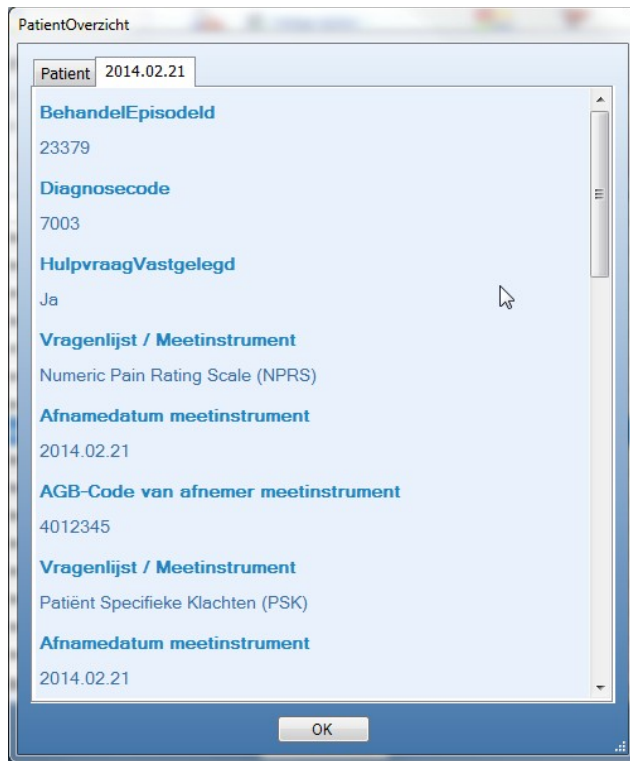

VERSTUREN

Door op de knop 'Verstuur' te klikken kan de data verstuurd worden naar de KIB -webservice. Afhankelijk van de grootte van het bericht en de drukte op de webservice kan de snelheid van het aanleveren variëren. Er kan helaas geen voortgangsbalk van de aanlevering worden getoond.

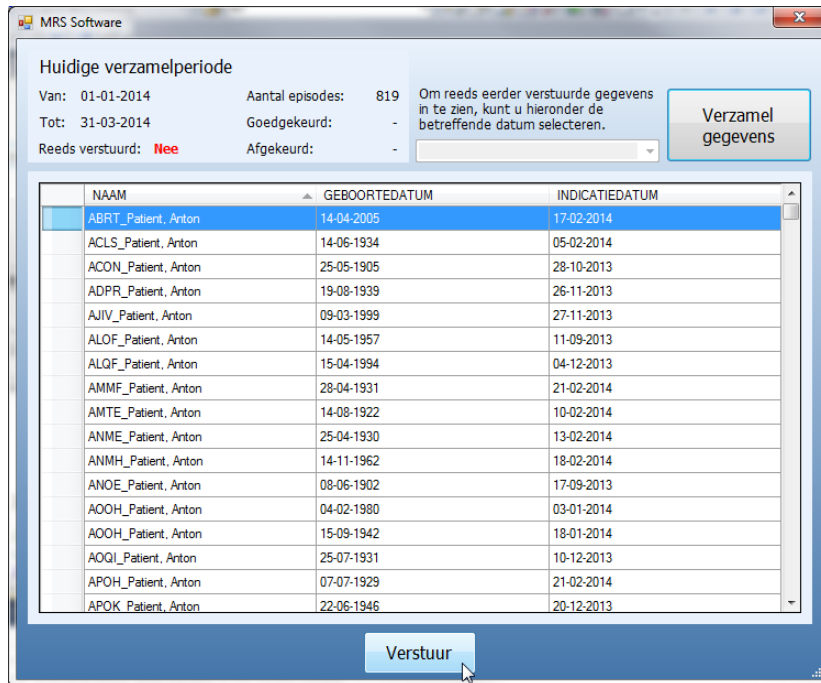

Nadat de data verstuurd is, verandert de waarde achter 'Reeds verstuurd' in 'Ja'. Ook veranderen de waarden achter Goedgekeurd en Afgekeurd. Achter 'Goedgekeurd' staat het aantal episodes uit de aanlevering dat alleen maar geldige waarden bevat. Achter 'Afgekeurd' staat het aantal episodes uit de aanlevering waarvan minimaal één veld een ongeldige waarde bevat.

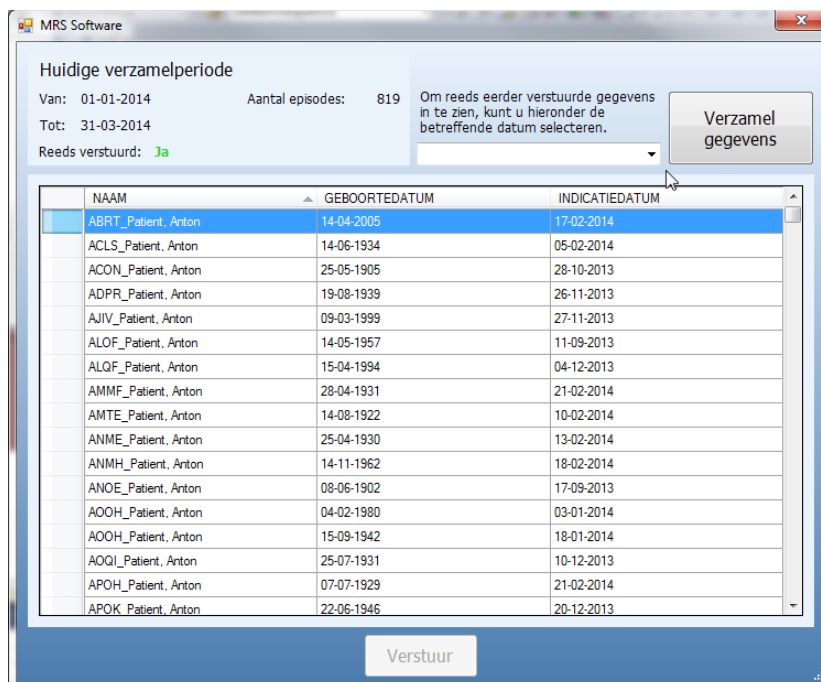

EEN VORIGE AANLEVERING OPENEN

Door in het selectievak naast de verzamelknop een vorige aanlevering te selecteren, kan deze opnieuw bekeken worden.

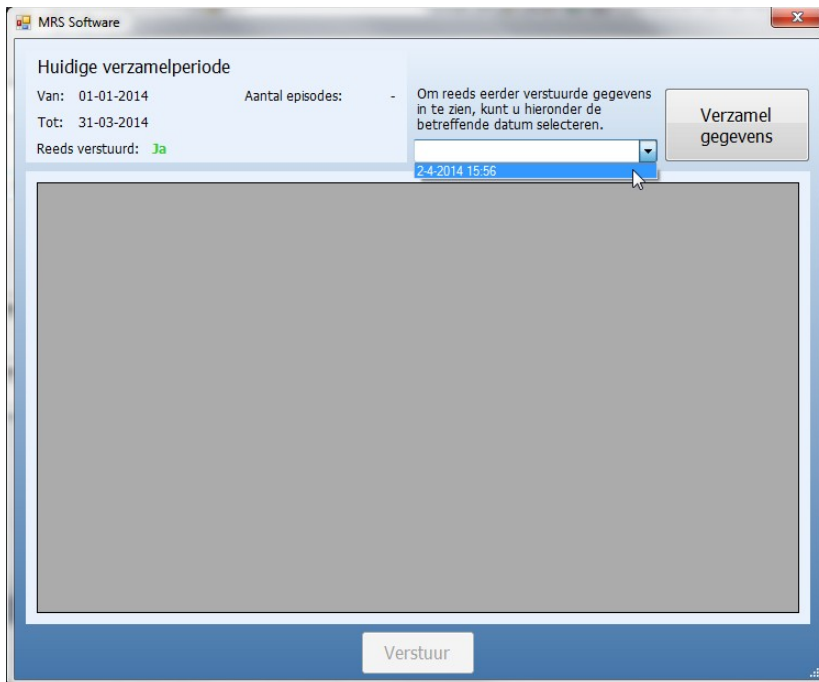

Na het selecteren verschijnt er een voortgangsbalk in beeld.

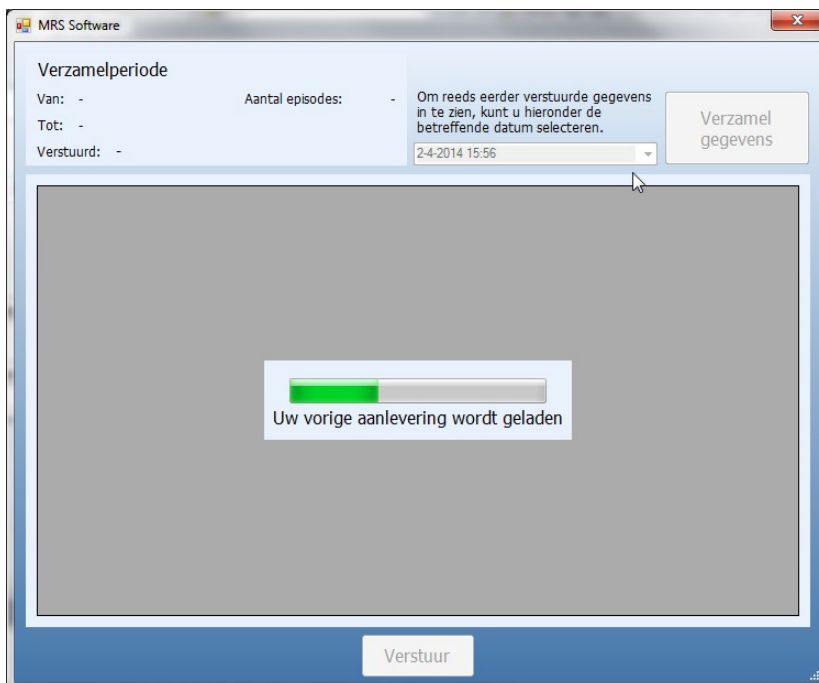

De verzamelperiode en de resultaten van het verzenden, worden boven in het scherm weergegeven. Net als na het verzamelen van gegevens, kunnen de verzuurde episodes in detail bekeken worden door op een patiënt te dubbelklikken. Inmiddels verwijderde indicaties, kunnen niet meer worden ingezien.

Verzamelperiode

Van: 01-01-2014 Aantal episodes: 819 Om reeds eerder verzuurde gegevens in te zien, kunt u hieronder de betreffende datum selecteren.

Tot: 31-03-2014

Verstuurd: **Ja** 2-4-2014 15:56

Verzamel gegevens

NAAM	GEBORTE DATUM	INDICATIE DATUM
ABRT_Patient, Anton	14-04-2005	17-02-2014
ACLS_Patient, Anton	14-06-1934	05-02-2014
ACON_Patient, Anton	25-05-1905	28-10-2013
ADPR_Patient, Anton	19-08-1939	26-11-2013
AJIV_Patient, Anton	09-03-1999	27-11-2013
ALOF_Patient, Anton	14-05-1957	11-09-2013
ALQF_Patient, Anton	15-04-1994	04-12-2013
AMMF_Patient, Anton	28-04-1931	21-02-2014
AMTE_Patient, Anton	14-08-1922	10-02-2014
ANME_Patient, Anton	25-04-1930	13-02-2014
ANMH_Patient, Anton	14-11-1962	18-02-2014
ANOE_Patient, Anton	08-06-1902	17-09-2013
AOOH_Patient, Anton	04-02-1980	03-01-2014
AOOH_Patient, Anton	15-09-1942	18-01-2014
AOQI_Patient, Anton	25-07-1931	10-12-2013
APOH_Patient, Anton	07-07-1929	21-02-2014
APOK_Patient, Anton	22-06-1946	20-12-2013

Verstuur