

Subdoelen in versie 4.3.0.1

Inhoud

Inleiding:	1
De anamnesekaart	1
Een subdoel aanmaken	4
Subdoelen en de Quality Check	5
Subdoelen en de bezoeken	6
Subdoelen en de tussentijdse evaluatie	7

Inleiding:

Volgens de nieuwe richtlijnen dienen er subdoelen te worden gedefinieerd als verwacht wordt dat er minstens 8 bezoeken nodig zijn voor de behandeling van de patiënt. Dit heeft gevolgen voor de werking van FysioRoadmap.

Ook hebben we een kalender toegevoegd bij de subdoelen: voortaan kan een datum worden aangegeven waarop verwacht wordt dat het subdoel behaald zal zijn.

De anamnesekaart

Na het doen van een (online) intake of DTF, is de anamnesekaart deels al gevuld. In deze anamnesekaart staan alle QC (verplichte) velden die binnen een dossier conform de richtlijn aanwezig moeten zijn. In één oogopslag is duidelijk welke velden nog van aanvullende informatie dienen te worden voorzien. Ook hierbij is de rechtermuisknop een steun in de rug.

Anamnesekaart

Anamnesekaart

Naam: Sander Assendelft **Beroep:** Programmeur **Aangedane zijde:** Links

BSN: 123456782 **Sport:** Hardlopen

Verwijsdatum: Verwijzer:

Medische verwijsdiagnose:

Contactreden/Hulpvraag:

Beloop tot nu toe:

Sinds klachten. FWD QC

De klachten zijn hetzelfde gebleven

Functioneringsproblemen (aard/ernst): FWD QC

Stoornissen:

Beperkingen:

- Knielen, bukken en hurken
- Langdurig achter een bureau zitten, max .. minuten
- Uitvoeren dagelijkse routinehandelingen -
- Rondlopen in huis

Participatie:

Onderzoek:

Conclusie onderzoek:

Indicatie fysiotherapie: QC

Ja Nee

Prognose m.b.t. herstel: FWD QC

binnen

Prognose aantal behandelingen: QC

1 - 8 behandelingen > 8 behandelingen

Hoofddoel:

Toestemming patiënt t.a.v. behandelplan en doelstellingen: QC

Ja Nee

Quality Check:

Als verwacht wordt dat het aantal behandelingen 8 of minder is, hoeft alleen een hoofddoel te worden gedefinieerd. De knop "Subdoelen" is dan uitgeschakeld.

Subdoelen mogen wel, maar zijn niet verplicht.

Prognose aantal behandelingen: QC

1 - 8 behandelingen > 8 behandelingen

Hoofddoel:

Ze kunnen dan aangemaakt worden door het hoofddoel te activeren en in het nieuwe scherm de subdoelen toe te voegen.

Het hoofddoel kan worden aangemaakt door de rechtermuisknop te selecteren in het tekstveld "hoofddoel".

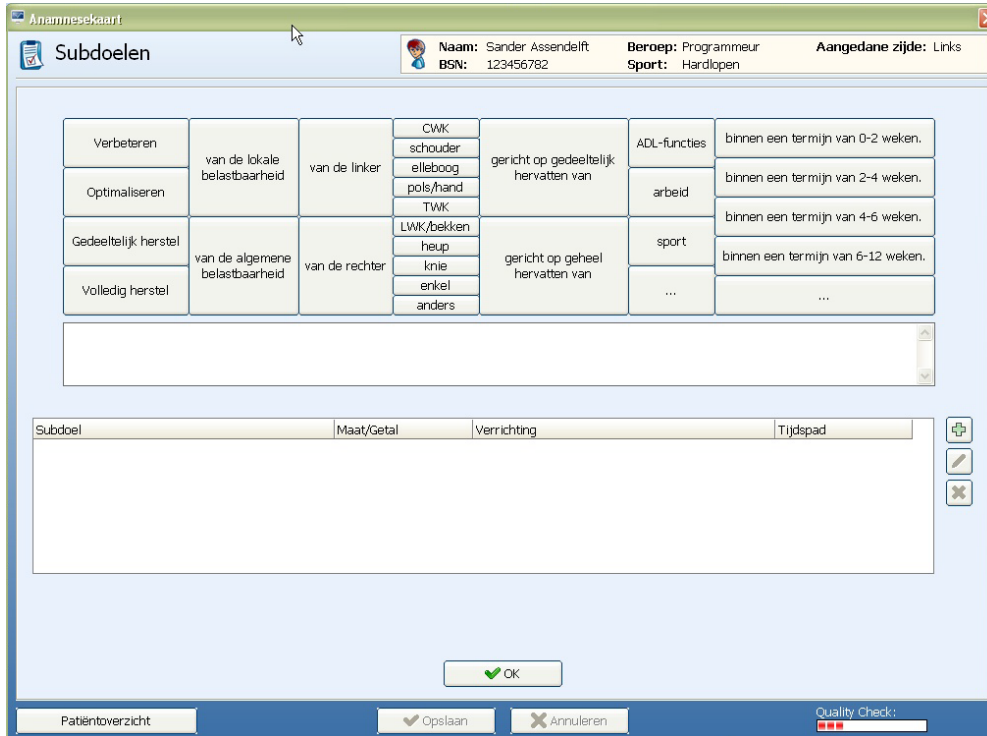

Als verwacht wordt dat er meer dan 8 behandelingen nodig zijn, zijn subdoelen wel verplicht. De knop "subdoelen" verschijnt dan automatisch.

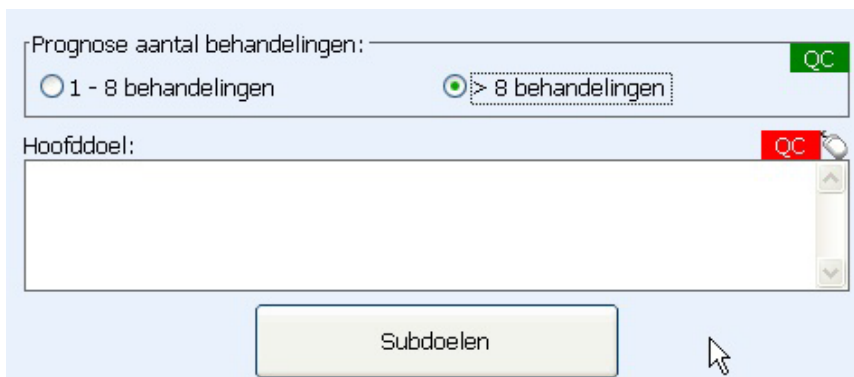

Het hoofddoel en de subdoelen kunnen worden aangemaakt door de rechtermuisknop te selecteren in het tekstveld "hoofddoel" of door op de knop "subdoelen" te klikken.

Een subdoel aanmaken

Om een subdoel te maken, kan het **+**teken naast het subdoelveld worden geselecteerd.



Vervolgens kan bij het subdoel gekozen worden voor:

- **Subdoel:** omschrijving
- **Maat/Getal:** maak het doel meetbaar en gebruik eenheden
- **Verrichting:** welke vorm krijgt de behandeling bij het behalen van dit subdoel
- **Tijdspad:** wanneer moet dit doel behaald zijn

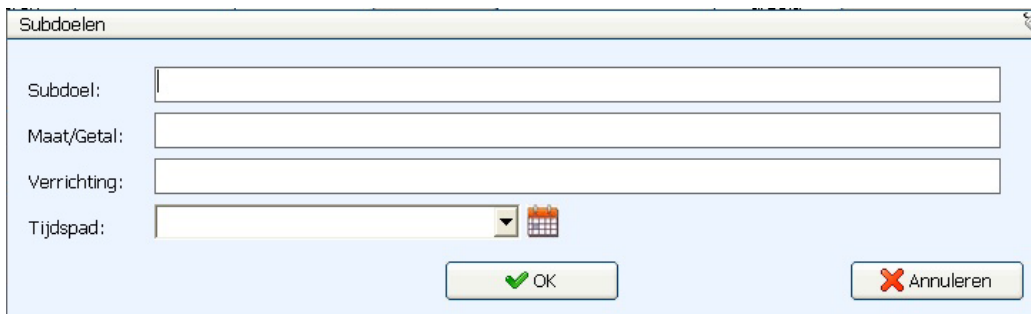

Subdoel, **Maat/Getal** en **Verrichting** zijn voorzien van rechtermuisknopteksten. Bij **Maat/Getal** moeten **ALTIJD** de waardes nog worden ingevuld.

Bij **Tijdspad** kan een datum worden ingevuld, of kan de kalender worden geactiveerd door op het pijltje te klikken.

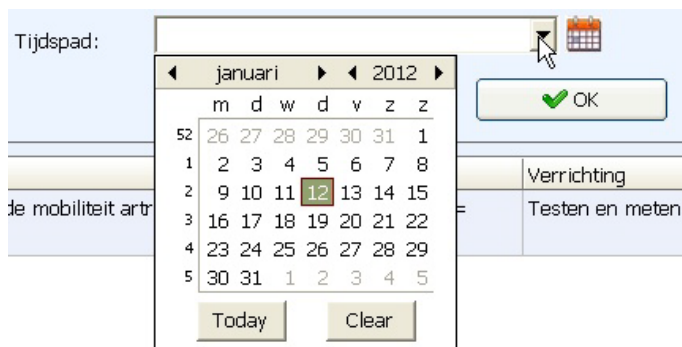

Subdoelen en de Quality Check

Standaard staat in FysioRoadmap ingesteld dat er minimaal 3 subdoelen moeten zijn gedefinieerd om de Quality Check voldoende te laten zijn (groen).

Subdoel	Maat/Getal	Verrichting	Tijdspad	QC
Verbeteren van de coördinatieve functies i.r.t. ADL	BMI 35 -> 28	Begeleiden/Adviseren - Advisering/Coaching met betrekking tot persoonlijke factoren - mobiliteit	17-4-2013	
Pijnvermindering in relatie tot de VAS-score	VAS 70 -> 30 punten	Oefenen/Sturen van - stoornissen in functies gericht op: - pijn	17-5-2012	

Dit kan worden aangepast door iemand die met administratorrechten is ingelogd op FysioRoadmap.

Ga daarvoor naar tabblad Instellingen - Opties FysioRoadmap - QC Anamnesekaart.

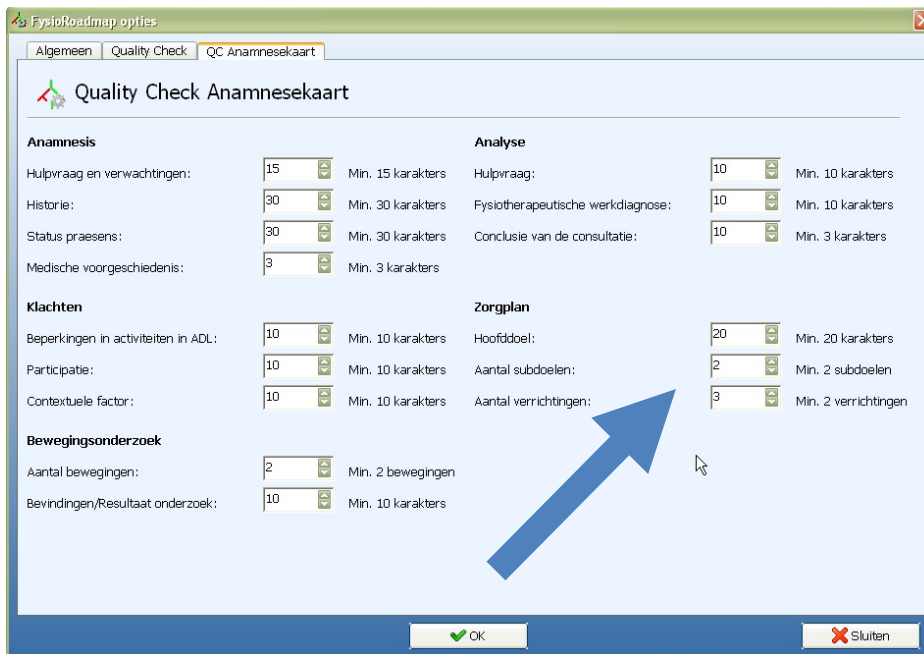

Deze kan dan op 2 (of meer indien gewenst) worden gezet. Alle therapeuten zullen dit aantal subdoelen moeten aanmaken als de prognose meer dan 8 behandelingen betreft. Pas dan zal de QC op dit onderdeel groen worden.

Subdoelen en de bezoeken

Het hoofddoel en de subdoelen zijn bij elk bezoek zichtbaar. Het is meteen duidelijk of er al subdoelen zijn behaald of welke subdoelen bijna behaald moeten zijn. Op die manier kan binnen het nieuwe bezoek worden geanticipeerd op deze gegevens.

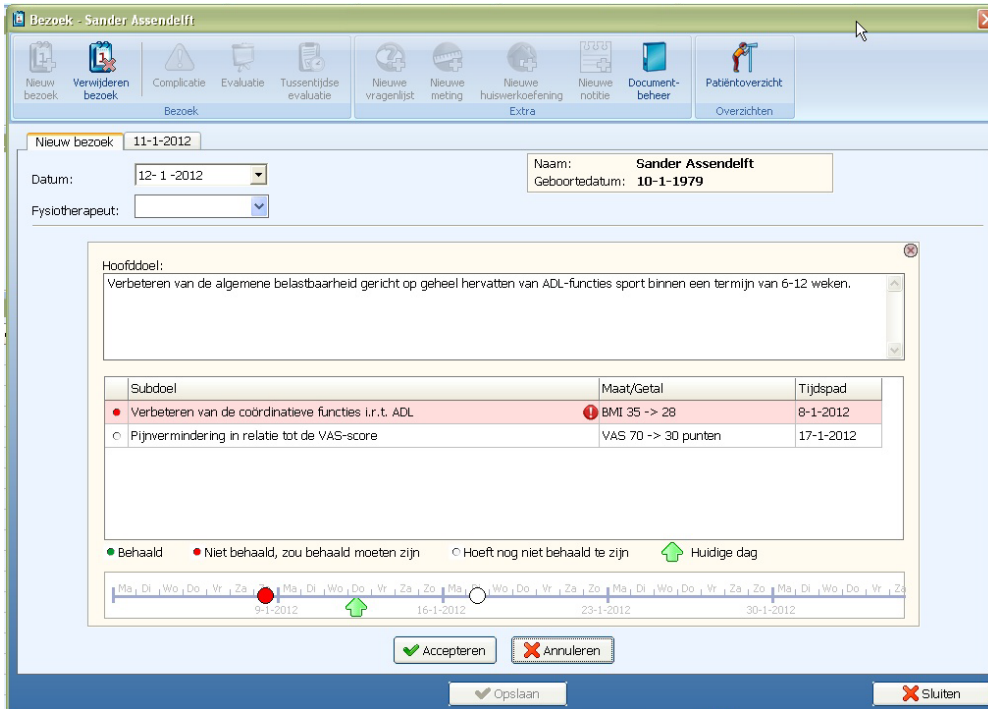

The screenshot shows the 'Bezoek - Sander Assendelft' window. The top toolbar includes icons for 'Nieuw bezoek', 'Verwijderen bezoek', 'Complicatie', 'Evaluatie', 'Tussentijdse evaluatie', 'Nieuwe vragenlijst', 'Nieuwe meting', 'Nieuwe huiswerk oefening Extra', 'Nieuwe notitie', 'Document-beheer', and 'Patiëntoverzicht'. Below the toolbar, the 'Nieuw bezoek' section shows the date '11-1-2012' and a dropdown for '12-1-2012'. Patient information includes 'Naam: Sander Assendelft' and 'Geboortedatum: 10-1-1979'. The 'Hoofddoel' field contains the text: 'Verbeteren van de algemene belastbaarheid gericht op geheel hervatten van ADL-functies sport binnen een termijn van 6-12 weken.' Below this is a table of subgoals:

Subdoel	Maat/Getal	Tijdspad
<input checked="" type="radio"/> Verbeteren van de coördinatieve functies i.r.t. ADL	BMI 35 -> 28	8-1-2012
<input type="radio"/> Pijnvermindering in relatie tot de VAS-score	VAS 70 -> 30 punten	17-1-2012

Legend: Behaald, Niet behaald, zou behaald moeten zijn, Hoeft nog niet behaald te zijn, Huidige dag. A timeline at the bottom shows dates from 9-1-2012 to 30-1-2012 with a green arrow pointing to 16-1-2012. Buttons for 'Accepteren', 'Annuleren', 'Opslaan', and 'Sluiten' are visible at the bottom.

Na het bevestigen van het bezoek, verschijnt het scherm met de SOEP, de journaaltekst en het zorgplan.

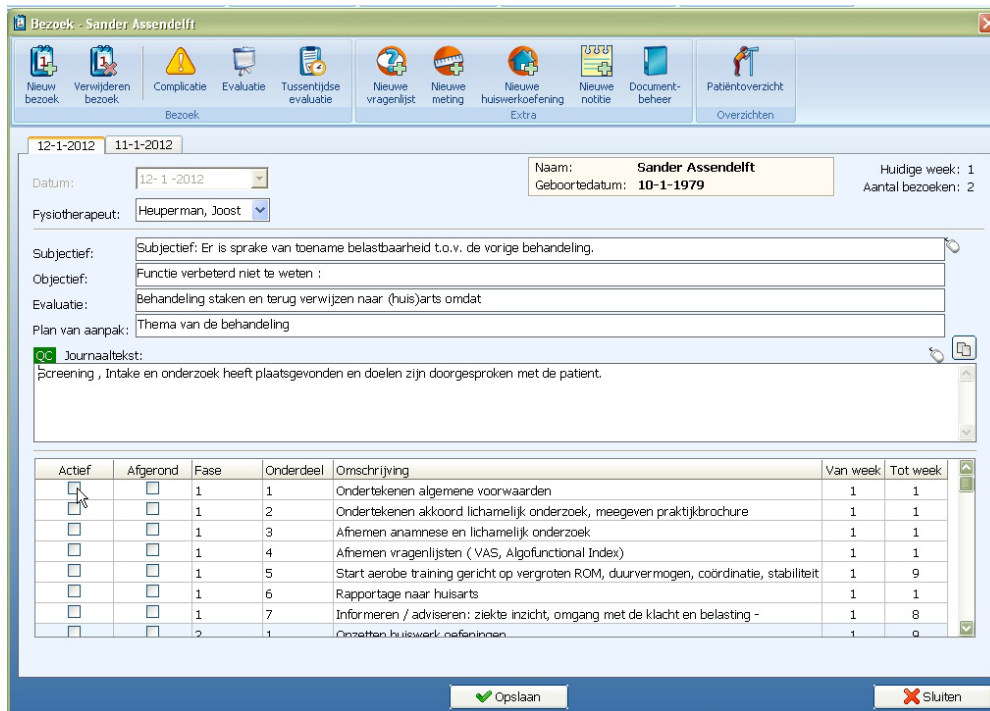

Subdoelen en de tussentijdse evaluatie

Een tussentijdse evaluatie kan worden gestart vanuit het bezoekscherm:

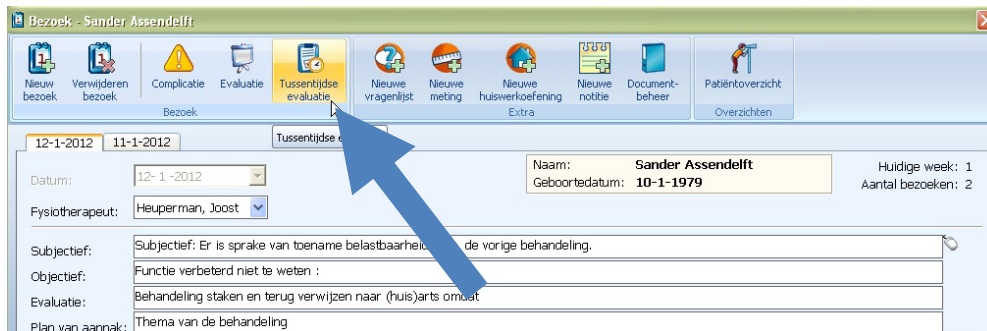

Bij het selecteren van een tussentijdse evaluatie worden 2 opties gegeven:

1. **Voortzetten huidige subdoelen en verrichtingen**
LET OP: Na het kiezen van deze optie kan diezelfde dag niets meer veranderd worden aan de subdoelen.
2. **Aanpassen huidige subdoelen en verrichtingen**
Het volgende scherm verschijnt dan:

Tussentijdse evaluatie

Datum:

Opmerking:

Behaald	Datum	Subdoel	Maat/Getal	Verrichting	Tijdspad
<input type="checkbox"/>	12-1-2012	Verbeteren van de coördinatieve functies i.r.t. ADL	BMI 35 -> 28	Begeleiden/Adviseren - Advisering/Coaching met betrekking tot persoonlijke factoren -	8-1-2012
<input checked="" type="checkbox"/> A	12-1-2012	Pijnvermindering in relatie tot de VAS-score	VAS 70 -> 30 punten	Oefenen/Sturen van - stoornissen in functies gericht op: - pijn	17-1-2012

Hierna kan ook weer een keuze worden gemaakt:

- A - subdoelen markeren als "behaald"
- B - subdoelen aanpassen qua inhoud
- C - nieuwe subdoelen aanmaken
- D - subdoelen verwijderen
- E - Nieuwe evaluatie inplannen
- F - Verwijderen evaluatie