

Handleiding – Aanpassen van voor ingestelde diagnosecode bij gebruik van ‘FRM-bakjes’

Indien er gebruik gemaakt wordt van de zgn. ‘Bakjes’ in de anamnesekaart is er de mogelijkheid om

- de indicatie
- de zorgzwaarte (indien van toepassing)
- het declaratieprofiel (indien van toepassing)
- het zorgplan

aan elkaar te koppelen. Hierdoor wordt met de keuze van 1 van bovenstaande onderdelen direct de ander onderdelen ook in de anamnesekaart (indicatie) toegevoegd. De vooringestelde koppelingen zijn als volgt aan te passen.

Ga naar het tabblad <Stambestanden>, selecteer het icoon <FysioRoadmap>, kies voor optie <Fysiotherapie> en keuze <Fysiotherapie basisonderzoek>

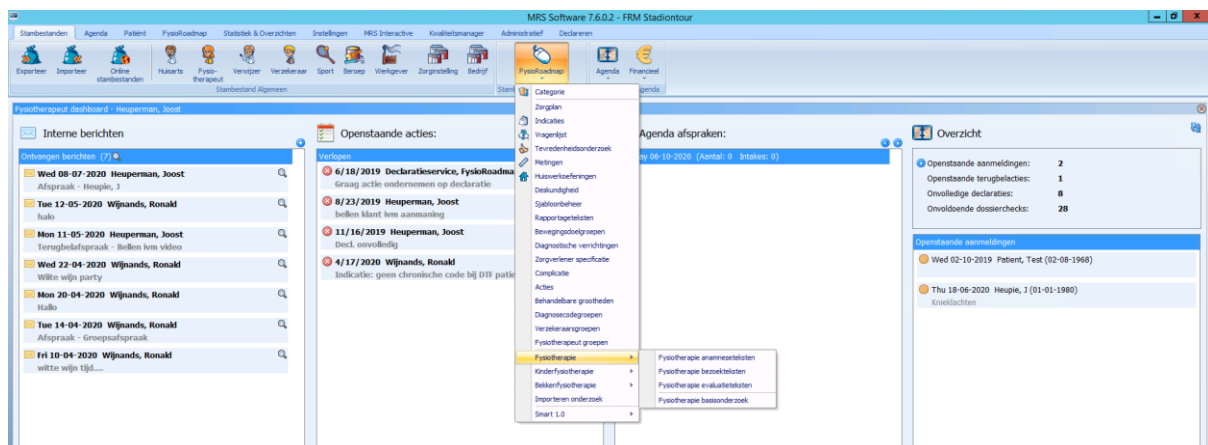

Selecteer vervolgens een categorie (hier: Zorg1- Back2Move) en ga naar tabblad <Indicatie>

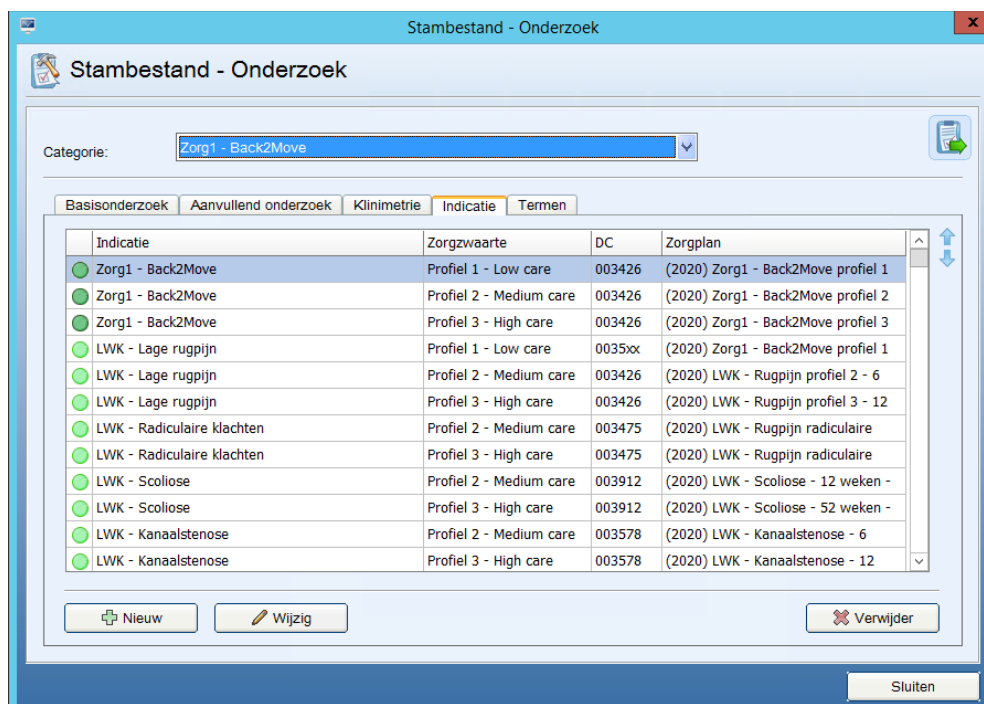

Selecteer de aan te passen regel en selecteer vervolgens <wijzig>

The screenshot shows a software window titled 'Stambestand - Onderzoek'. Inside, there is a 'Basisonderzoek indicatie' dialog box. The dialog box has a title bar with a close button (X). The main content area contains the following fields:

- Indicatie: Zorg1 - Back2Move
- Diagnosecode: 003426
- Zorgplan: (2020) Zorg1 - Back2Move profiel 1
- Zorgzwaarte: Profiel 1 - Low care (dropdown menu)
- Declaratietraject: LWK Profiel 1 (dropdown menu)
- Exclusie indicatie

At the bottom of the dialog box are two buttons: 'Opslaan' (Save) and 'Annuleren' (Cancel). Below the dialog box, in the main window, are buttons for 'Nieuw' (New), 'Wijzig' (Edit), and 'Verwijder' (Delete). At the bottom right of the main window is a 'Sluiten' (Close) button. On the right side of the dialog box, there is a vertical list of options: profiel 1, profiel 2, profiel 3, profiel 1, iel 2 - 6, iel 3 - 12, culaire, culaire, 2 weken -, 2 weken -, se - 6, se - 12.

De verschillende velden zijn nu te wijzigen door gebruik te maken van de rechter muis button of bij de velden Indicatie en/of diagnosecode door zelf vrije tekst in te voeren.

De velden <Zorgzwaarte> en <Declaratietraject> zijn afhankelijk van de geselecteerde categorie wel of niet van toepassing.